

普段の暮らしの  
役に立つ！

社会福祉法人が  
地域活動を応援します！

ネットワーク情報誌『ギュッと!!』

—奥戸・新小岩地域—



葛飾区社会福祉法人ネットワーク

令和4年1月11日 発行

## ネットワーク情報誌『ギョツと!!』について

社会福祉法人が運営している福祉施設が、地域の皆さんに貸し出せる物品や会議室等のスペース、専門相談、行事等をまとめました。施設の特徴を生かした情報が掲載されています。“会議室を借りたい” “ちょっと相談したいことがある…” “講座に参加したい” など、普段の暮らしのさまざまな場面でご活用ください。

ただし、政治活動や宗教活動、営利目的の者・団体には貸出・相談等は行っておりません。

### ご利用にあたって(こんな時に使えます)

#### 1 備品の貸出

- 車いすが必要になった
- 地域のお祭りで備品が必要 など



◎法人の持っている備品を貸し出します！

#### 2 スペースの貸出

- 会議をする場所がない…
- みんなで集まって活動したい！ など



◎法人がスペースを貸し出します！

#### 3 専門相談

- 子育てについて悩んでいる…
- 家族の介護が必要になった… など



◎専門職（保育士や生活相談員など）が

相談を受け付けます

#### 4 集いの場（定期的なもの）

- 地域の方と交流したい
- 定期的に参加できる場はないかな…

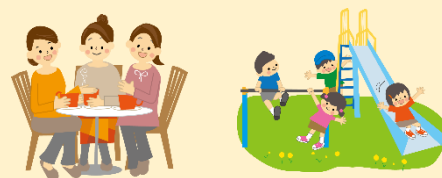

◎子育て広場・園庭開放・

カラオケ・昼食会などを実施しています

## 5 集いの場（不定期のもの）

- ・災害に備えたい
- ・季節のイベントに参加・協力したい



◎防災訓練を実施しています

◎納涼祭等に参加、ボランティアで協力

## 6 講座・体験

- ・子育てについてもっと知りたい
- ・実習生を受入れてくれないかな…

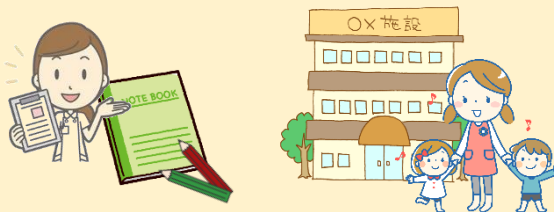

◎育児・介護講座を実施しています

◎実習生の受入をしている施設があります

## ご利用方法

☎  
問  
い  
合  
せ

時間、費用、予約の方法、不明な点などは施設・事業所に直接お問い合わせください。

📄  
ダ  
ウ  
ン  
ロ  
ー  
ド

ネットワーク情報誌『ギュッと』は配布しておりません。必要な場合はホームページよりダウンロードしてください。

### 葛飾区社会福祉法人ネットワーク

葛飾区内の社会福祉法人が連携をしています！

社会福祉法改正に伴い、社会福祉法人には、地域における公益的な取組みを行うことが責務として規定されました。

区内の社会福祉法人が相互に情報交換を行い、地域のニーズや課題を受け止め、連携・協働して地域公益活動に取り組んでいます。

### 社会福祉法人…？

社会福祉事業を行うことを目的として社会福祉法にもとづいて設立されている法人です。

公益性の高い、非営利法人であり、社会福祉事業の主たる担い手としてふさわしい事業を行っています。

地域福祉の担い手として、福祉サービスの利用者だけでなく、地域に暮らす人びとの「生きる」を支えるため地域のニーズに応える取組みを実践しています。

# — 目 次 —

1	奥戸・新小岩地域加入法人MAP	P 4
---	-----------------	-----

※施設の特性上、住所の開示ができずMAPへの掲載がない施設があります。

2	備品の貸出	P 5
---	-------	-----

3	スペースの貸出	P 5
---	---------	-----

4	専門相談	掲載なし
---	------	------

5	集いの場（定期的なもの）	掲載なし
---	--------------	------

6	行事・防災訓練（不定期のもの）	P 5
---	-----------------	-----

7	講座・体験	P 6
---	-------	-----

8	加入法人紹介	P 7～
---	--------	------

葛飾区社会福祉法人ネットワークに加入し「奥戸・新小岩地域」に施設がある法人の紹介です。

# 1 奥戸・新小岩地域加入法人MAP

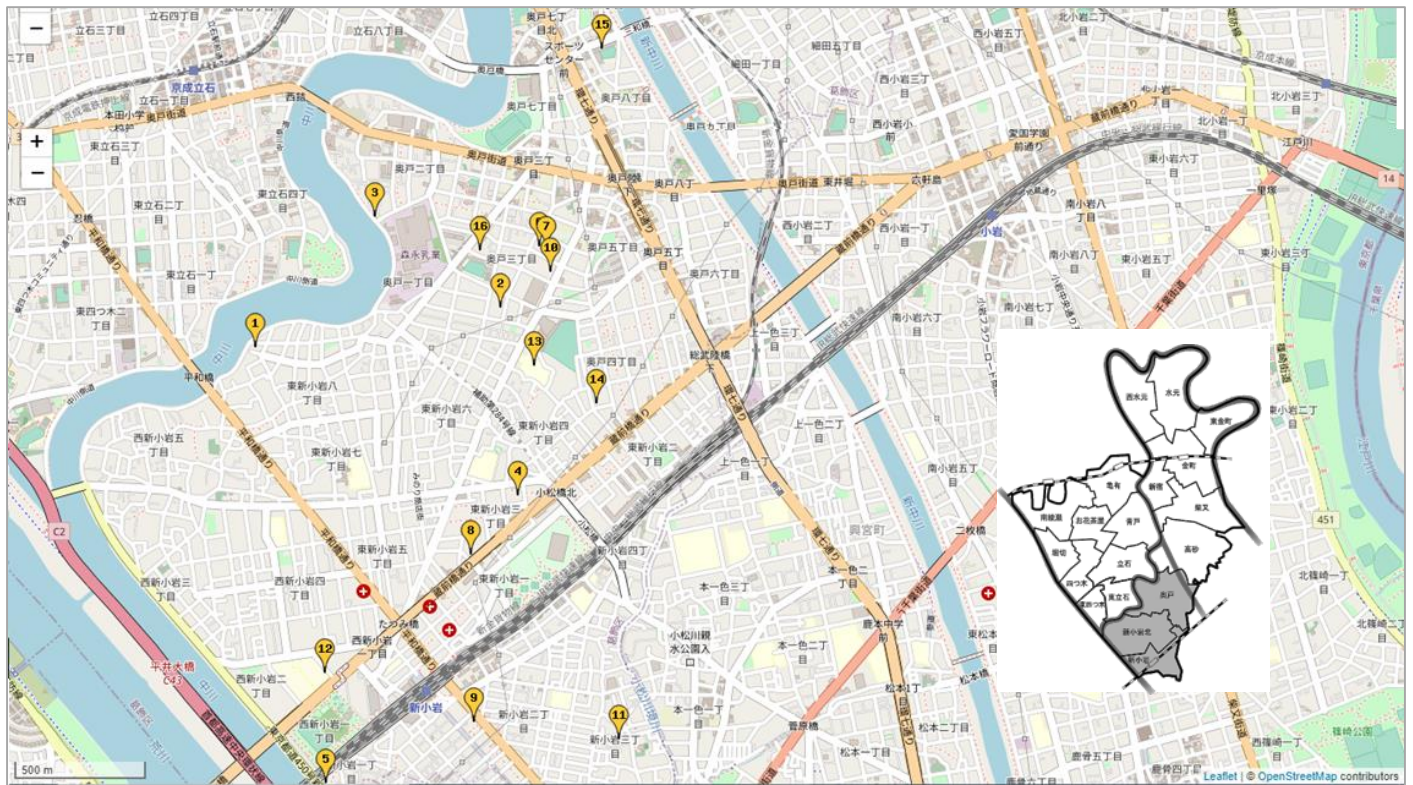

	事業所名	法人名	分野	住所	TEL	ページ
1	しょうがエバンズ	手をつなぐ福祉会	障がい	葛飾区奥戸 1-1-1	03-5654-3353	12
2	奥戸福祉館	原町成年寮	障がい	葛飾区奥戸 3-17-4-101	03-5670-8111	12
3	シャイン	原町成年寮	障がい	葛飾区奥戸 2-1-8	03-5671-2145	
4	かみこまつ保育園	白菊会	児童	葛飾区東新小岩 3-14-1	03-3697-0170	10
5	やすらぎリバーシティ	章佑会	障がい	葛飾区新小岩 1-5-2	03-5678-6170	10
6	奥戸くつろぎの郷	仁生社	高齢	葛飾区奥戸 3-25-1	03-5670-1261	11
	奥戸在宅サービスセンター	仁生社	高齢			
	高齢者総合相談センター奥戸	仁生社	高齢			
7	第2 奥戸くつろぎの郷	仁生社	高齢	葛飾区奥戸 3-25-23	03-5654-6130	
8	東新小岩在宅サービスセンター	仁生社	高齢	葛飾区東新小岩 3-8-6-101	03-5698-1611	
9	高齢者総合相談センター新小岩	仁生社	高齢	葛飾区新小岩 1-49-10 1階	03-5879-9328	
10	スマイルホーム西井堀	喜清会	高齢	葛飾区奥戸 3-24-15	03-3692-8600	8
11	あすなろの家	アムネかつしか	障がい	葛飾区新小岩 3-20-6	03-3674-2560	8
12	松上学童クラブ (第一)	共生会	児童	葛飾区西新小岩 2-1-6	03-3696-8609	9
	松上学童クラブ (第二)	共生会	児童			
13	上小松学童クラブ	共生会	児童	葛飾区奥戸 4-1-4	03-3691-8668	
14	第二上小松学童クラブ	共生会	児童	葛飾区奥戸 4-11-2	03-5670-8221	
15	奥戸小学童保育クラブ	ひまわり会	児童	葛飾区奥戸 8-20-17	03-3673-7550	13
16	南奥戸小第一・第二 学童保育クラブ	ひまわり会	児童	葛飾区奥戸 3-6-20	03-5671-0223	

## 2 備品の貸出

NO.	備品名	個数	条件など	施設名	地域	住所・電話・担当者	ページ
1	車いす	1	事前に連絡	やすらぎ リバーシティ	新小岩	🏠新小岩 1-5-2 ☎03-5878-6170 👤石川	10

## 3 スペースの貸出

NO.	スペース名	収容人数/広さ/時間帯	条件など	施設名	地域	住所・電話・担当者	ページ
1	1階活動室	人数:20名 広さ:— 時間帯:土日祝日	事前に連絡	やすらぎ リバーシティ	新小岩	🏠新小岩 1-5-2 ☎03-5878-6170 👤石川	10
2	3階活動室	人数:10名 広さ:— 時間帯:土日祝日	事前に連絡	やすらぎ リバーシティ	新小岩	🏠新小岩 1-5-2 ☎03-5878-6170 👤石川	10
3	多目的 ホール	人数:— 広さ:— 時間帯:—	事前に連絡	奥戸 くつろぎの郷	奥戸	🏠奥戸 3-25-1 ☎03-5670-1261 👤加藤	11

## 6 行事・防災訓練（不定期のもの）

NO.	名称	対象	内容	日時/参加費	施設名	地域	住所・電話・担当者	ページ
1	新小岩文化祭 喫茶コーナー	だれ でも	新小岩文化祭 での喫茶コー ナー運営	日時:— 参加費:—	アムネ かつしか	新小岩	🏠新小岩 3-20-6 ☎03-3674-2560 👤田中	8
2	フリー マーケット	だれ でも	町会、子ども会 と合同でのフリ ーマーケット	日時:休止中 参加費: 出展者は有	やすらぎ リバーシティ	新小岩	🏠新小岩 1-5-2 ☎03-5878-6170 👤石川	10
3	避難訓練	だれ でも	地域の町会と 施設の連携避 難訓練	日時:要問合せ 参加費:無料	奥戸 くつろぎの郷	奥戸	🏠奥戸 3-25-1 ☎03-5670-1261 👤加藤	11
4	パンぱかパン まつり	だれ でも	イベント、模 擬店、施設紹 介等	日時:6月頃 参加費:無料	しょうぶ エバンズ	奥戸	🏠奥戸 1-1-1 ☎03-5654-3353 👤菅野	

## 7 講座・体験

NO.	名称	対象	内容	日時/参加費	施設名	地域	住所・電話・担当者	ページ
1	福祉人材の育成	学生	実習生等の受入	日 時：— 参加費：無料	アムネ かつしか	新小岩	🏠新小岩 3-20-6 ☎03-3674-2560 👤田中	8
2	ボランティアの育成	だれでも	地域ボランティアの受入	日 時：— 参加費：無料	アムネ かつしか	新小岩	🏠新小岩 3-20-6 ☎03-3674-2560 👤田中	8

## 8 加入法人紹介

葛飾区社会福祉法人ネットワークに加入し、《奥戸・新小岩地域》に施設のある法人を五十音順で掲載しています。

### —アイコン説明—



各法人のホームページQRコードです。  
QRコードを読み取ることで各法人のホームページにアクセスすることができます。



ボランティアの募集をしている施設です。  
受入れの内容などは直接施設にお問い合わせください。



AEDを設置している施設です。  
突然心臓が正常に拍動できなくなった心停止状態の心臓に対して電気ショックを行い心臓を正常なリズムに戻すための医療機器です。





葛飾区内では、子どもたちが危険を感じたときに逃げ込める場所の目印として、民家や事業所に「子どもひまわり110番」プレートを設置しています。



「赤ちゃんの駅」では乳幼児を育てる方が、外出の際におむつ替えや授乳などを気軽に行えるよう、一部の公共・民間施設内におむつ替えや、授乳ができるスペースを設置しています。

\*法人ごとに貸出可能なものや募集している内容のみを記載しています。  
詳しくは、各法人にお問い合わせください。



NO	法人・施設名	種別	 
2	アムネかつしか	障害	
住所	〒124-0024	電話	03-3674-2560
	葛飾区新小岩3-20-6	FAX	03-3674-2560
		担当者	田中
ホームページ	<a href="https://www.amune.or.jp/">https://www.amune.or.jp/</a>		

社会福祉法人  
**アムネかつしか**  
amener [amune]

### 施設概要

・社会福祉法人アムネかつしかは「誰もが安心して暮らしやすい地域を目指す」という理念を目標に、利用者1人ひとりが地域で暮らせる為の支援をしている法人です。

### 5. 行事・防災訓練（不定期のもの）

名称	対象	内容	開催時期	参加費
新小岩地域イベントへの参加	地域住民	文化祭での喫茶コーナー運営協力		
新小岩地域イベントへの参加	地域住民	新小岩東北イルミネーション設置委員・協力		
自治会への協力	地域住民	新小岩地域自治会「認可緑地団体」法人化への支援		

### 6. 講座・体験

名称	対象	内容	開催時期	参加費
福祉人材の育成	学生	実習生等の受入		無料
ボランティアの育成	地域住民	地域ボランティアの受入		無料

NO	法人・施設名	種別	  
9	喜清会	高齢・児童	
住所	〒124-0022	電話	03-3692-8600
	葛飾区奥戸3-24-15	FAX	03-5875-7621
		担当者	田中
ホームページ	<a href="https://www.tokyokiseikai.or.jp/">https://www.tokyokiseikai.or.jp/</a>		



### 施設概要

良質な介護サービスを目指し2017年に特別養護老人ホームを開設、また2019年には「子どもたち一人一人を大切に」認可保育園を開設いたしました。

NO	法人・施設名	種別	  		
11-①	社会福祉法人 共生会 東四つ木ほほえみの里	高齢者			
住所	〒124-0014	電話	03-5698-2210		
	東四つ木 2 - 2 7 - 1	FAX	03-5698-2483		
		担当者	前田		
ホームページ	<a href="http://kyouseikai-hohoemi.jp">http://kyouseikai-hohoemi.jp</a>				
<b>施設概要</b> 4階建て、（定員）特別養護老人ホーム123人、ショートステイ7人					
<b>1. 備品の貸出</b>					
備品名		個数	条件など		
AED		1	近隣で緊急的に必要な場合		
<b>3. 専門相談</b>					
テーマ		分野	相談員職種	日時	
特養入所		高齢	生活相談員	お問い合わせください	
ショートステイ利用		高齢	生活相談員	お問い合わせください	
<b>4. 集いの場（定期的なもの）</b>					
名称		対象	内容	日時	参加費
朝の会		主に高齢者	おしぼり巻き手伝いやコーヒー提供	コロナ禍休止	なし
<b>5. 行事・防災訓練（不定期のもの）</b>					
名称		対象	内容	開催時期	参加費
納涼祭		誰でも	模擬店の手伝い、利用者誘導	コロナ禍休止	なし
<b>6. 講座・体験</b>					
名称		対象	内容	開催時期	参加費
ボランティア交流会		主に高齢者	個人情報保護及び意見交換会	コロナ禍休止	なし

東四つ木  
ほほえみの里

NO	法人・施設名	種別	  	
15	社会福祉法人 章佑会 やすらぎリバーシティ	障害・高齢		
住所	〒124-0024	電話	03-5678-6170	
	葛飾区新小岩 1-5-2	FAX	03-5678-6171	
		担当者	石川	
ホームページ	<a href="http://www.yasuragi1977.jp">www.yasuragi1977.jp</a>			



**施設概要** やすらぎリバーシティは平成26年4月1日に就労継続支援B型と生活介護の障害者福祉サービス事業所としてオープンしました。「あらゆる人に生きる夢と勇気と希望」の法人理念のもと、心豊かで快適な生活が送れるように、ご本人・保護者の方と相談しながら、一人ひとりの特性やニーズに応じた活動やサービスを提供していきます。

### 1. 備品の貸出

備品名	個数	条件など
車いす	1個	事前にご連絡ください。

### 2. スペースの貸出

スペース名	収容人数	広さ	時間帯	条件など
1階活動室	20名		土日祝日	事前にお問い合わせください。
3階活動室	10名		土日祝日	事前にお問い合わせください。

### 5. 行事・防災訓練（不定期のもの）

名称	対象	内容	開催時期	参加費
フリーマーケット	だれでも	町会子ども会と共同でのフリーマーケット	コロナで延期中	なし出展者は有

NO	法人・施設名	種別		
16	社会福祉法人 白菊会	児童		
住所	〒124-0023	電話	03-3697-0710	
	葛飾区東新小岩 3-14-1	FAX	03-3697-5166	
		担当者	大西	
ホームページ	<a href="http://www.kamikomatsu.ed.jp/">http://www.kamikomatsu.ed.jp/</a>			



### 施設概要

子どもは葛飾区から委託を受け、保育を行う私立認可保育園です。家庭的であたたかみのある保育をめざし、上小松のまちに誕生して間もなく50年。このたび新しい園舎の建築に取り組みました。私たちはご家庭と手を取りあい、車の両輪となって職員一同、サポートしてまいります。地域の子育ての核となる施設として、みなさまにご利用いただくことを願っています。

NO	法人・施設名	種別	 	
17	社会福祉法人仁生社 養護) 高砂園 特養) 中川園・水元園 デイ) かつしかケアセンター	高齢		
住所	〒125-0031	電話	03-3607-4060	
	葛飾区西水元 4 - 5 - 1	FAX	03-3607-4654	
		担当者	加藤	
ホームページ	<a href="http://www.jinseisha.jp/top/index.htm">http://www.jinseisha.jp/top/index.htm</a>			
<b>施設概要</b> 葛飾区内で一般病院 2 施設、養護老人ホーム 1 施設、特別養護老人ホーム 5 施設、通所介護 6 施設、地域包括支援センター 6 施設等、高齢分野で包括的に事業を実施している。その他に江戸川区で 2 病院、1 診療所、1 訪問看護を運営している。				
<b>1. 備品の貸出</b>				
備品名	個数	条件など		
車椅子	数台	時期により変動あり。		
<b>2. スペースの貸出</b>				
スペース名	収容人数	広さ	時間帯	条件など
多目的ホール (くつろぎ)				
多目的ホール (ふれあい)				
<b>3. 専門相談</b>				
テーマ	分野	相談員職種	日時	
医療と介護	高齢	看護師	平日 9 時～17 時	
<b>5. 行事・防災訓練 (不定期のもの)</b>				
名称	対象	内容	開催時期	参加費
中川園・水元園	職員・地域	地域の町会と施設の連携訓練		
水元ふれあいの家	職員・地域	地域の町会と施設の連携訓練		
奥戸くつろぎの郷	職員・地域	地域の町会と施設の連携訓練		
<b>6. 講座・体験</b>				
名称	対象	内容	開催時期	参加費
医療情報セミナー	地域住民	担当医師等による専門分野		無料



NO	法人・施設名	種別	 
23	手をつなぐ福祉会 (バランしょうぶ・水元そよかぜ園・しょうぶエバンズ・青戸しょうぶ・かつしかしょうぶ園)	障がい	
住所	〒125-0062	電話	03-3603-0711
	葛飾区青戸八丁目24番27号	FAX	03-3603-0712
		担当者	菅野
ホームページ	<a href="http://tefuku.or.jp/">http://tefuku.or.jp/</a>		





#### 施設概要(法人概要)

本法人は、約20年にわたり葛飾区内で6カ所の福祉作業所を運営し、知的障がい者の地域における社会参加と経験を重ねる機会を提供し、「住み慣れた地域で安心して暮らしたい」を着実に実現してきた「葛飾区手をつなぐ親の会」を母体として、2001(平成13年)年に設立されました。「個人の尊厳を保持して、安心した生活を地域社会において営むことを目指します」を理念に掲げ、就労継続支援や生活介護、施設入所等を運営しています。

#### 5. 行事・防災訓練 (不定期のもの)

名称	対象	内容	開催時期	参加費
ふれあいまつり(法人)	だれでも	イベント・模擬店・バザー等	11月頃	なし
そよかぜサマーフェスタ(そよかぜ園)	だれでも	イベント・模擬店・施設紹介等	8月頃	なし
チャレンジ2021(しょうぶ園)	だれでも	イベント・模擬店・施設紹介等	9月頃	なし
もみじまつり(青戸しょうぶ)	だれでも	イベント・模擬店・施設紹介等	11月頃	なし
パンぱかパンまつり(エバンズ)	だれでも	イベント・模擬店・施設紹介等	6月頃	なし

NO	法人・施設名	種別	 
29	社会福祉法人原町成年寮	障がい	
住所	〒124-0012	電話	03-6657-6188
	葛飾区立石1-7-29	FAX	03-5670-7977
		担当者	笹生
ホームページ	<a href="http://www.haramachiseinenryo.com/">http://www.haramachiseinenryo.com/</a>		



#### 施設概要

知的障害者の地域生活援助

NO	法人・施設名	種別	  	
31	社会福祉法人ひまわり会 ひまわり保育園	児童福祉		
住所	〒124-0021	電話	03-3673-7550	
	東京都葛飾区細田3-9-26	FAX	03-3673-7554	
		担当者	芝山	
ホームページ	<a href="http://www.himawari-kai.or.jp/">http://www.himawari-kai.or.jp/</a>			



### 施設概要

定員317名 開園時間7:15～19:15 産休明けからお預かりする0歳児保育・延長保育・障害児保育・緊急一時保育・一時保育・子育てひろば・家庭的保育事業所との連携保育・待機児童緊急対策事業を実施

### 3. 専門相談

テーマ	分野	相談員職種	日時
育児相談		保育士・看護師・栄養士	随時

### 4. 集いの場（定期的なもの）

名称	対象	内容	日時	参加費
子育てひろば	未就学児と保護者	プレイルーム・ランチ等	随時	有料