

共に支えあう
福祉のまちづくりを
めざして

2007
8月25日
No. 125

葛飾区社会福祉協議会 社協だより

7~10月は
社協会員
増強期間です。

■発行
社会福祉法人
葛飾区社会福祉協議会

〒124-0006 葛飾区堀切3-34-1
地域福祉・障害者センター(ウエルピアかつしか)
電話:5698-2411(代表) FAX:5698-2513

■編集 広報委員会

■ホームページ <http://www.katsushika-shakyo.com>

第42回 高齢者作品展 まもなく開催!



昨年の作品展

芸術の秋にふさわしい高齢者作品展は、作品の制作と展示を通して出品者及び来場者の交流を図り、いきいきとした人生を過ごしていただくことを目的として毎年開催しています。

会場には長年の経験や技術、趣味などを生かして創作した書・絵画・写真・手工芸品など約300点を展示します。皆さまお誘い合わせの上、ぜひご来場ください。

◆日時

9月22日(土)~24日(月)午前10時~午後4時

◆会場

テクノプラザかつしか2階大ホール(青戸7-2-1)
入場無料

この機会に
あなたの力作を
発表してみませんか?

展示作品大募集!!

区内に在住している60歳以上の方で出品を希望される方は、8月31日(金)まで作品を募集しておりますので、ぜひお申し込みください。ただし、会場スペースに限りがありますので、300点になり次第、締め切ります。

なお、搬入・搬出方法等の詳細は出品者あてに通知します。

◆申し込み・問い合わせ

振興課 ☎5698-2411

社協は、区民の皆さんと協働して「ともに支えあい、助けあう」地域福祉の実現をめざして活動している、会員制の福祉団体です。区民の皆さんからいただく会費は、社協の行う福祉事業を支える重要な資金となっております。

社協の福祉活動や事業を地域住民主体ですすめるための『福祉協力委員会』が、6~8月に区内19地区で開催されました。830名の福祉協力委員(自治町会役員、民生委員・児童委員、地域福祉に熱意のある方等)の皆さんには、7~10月にかけて、お住まいの地域で『社協事業のPR』『会員増強』等、地域福祉の向上にご協力いただいております。

地域福祉をより一層充実するため、多くの方にご理解をいただき、社協会員となって地域福祉を支えていただきますよう、お願いいたします。

社協会員募集中! 皆さんの会費が 地域福祉を 支えています

募集内容

◆年会費

正会員 1口 1,000円以上
特別会員 1口10,000円以上

◆入会方法

①各地区の福祉協力委員(自治町会役員、民生委員・児童委員、地域福祉に熱意のある方等に委嘱)が会費をとりまとめいたします。(8~10月にかけて皆さまのご自宅へ収納に伺います。)

②郵便振込にて会費をお振込みいただけます。

▽口座番号

00150-4-371210

▽加入者名

社会福祉法人葛飾区社会福祉協議会
※ご連絡いただければ、振込用紙を送付させていただきます。

また、各地区センター、区役所受付などに配置されている、社協パンフレットにも添付されております。

③社協窓口でも、個人会員、会社等の法人会員を受け付けています。

◆問い合わせ

振興課 ☎5698-2411



広告

相続・内容証明・宅建内容変更
貸金業更新・建設業許可等

●各種手続きのお手伝いをいたします●

根本誠行政書士事務所

四つ木五丁目5-10 グリーンパークお花茶屋404
四つ木地区センターそば

TEL 5698-5320

訪問歯科

(各種保険取り扱い)

自宅療養中で通院が困難な方へ
歯の治療を訪問して行います。

あさひ歯科 TEL03(5670)5215

葛飾区東新小岩7-24-8

- 相続の手続き・遺言
- 成年後見・各種申請書作成
- 会社設立・建設業許可

成田行政書士事務所

☎3694-4066 堀切1-39-2
ウエルピアかつしか 近く

電話・出張相談いたします。お気軽にお電話下さい。

ひとり暮らしの高齢者の方へ 安心の1本 をお届けします。

社協では、乳酸菌飲料を毎日(月曜日～金曜日)配達し、二声かけてのご挨拶などを通じて安心の確認を行うサービスを実施しています。「安心の1本」をいかがですか？



「見守ってもらって安心」とサービスを利用する長友さん(高砂在住)

◆対象

70歳以上のひとり暮らしで、ご近所に安否確認のできる親族がいない方(仕事をされている方や、生活協力員の高齢者集合住宅にお住まいの方を除きます。)

◆費用
乳酸菌飲料1本(訪問1日)につき10円です。

◆申込方法

所定の申込用紙をご提出ください。(申込用紙は、社協窓口の他、地域包括支援センターにもございます。また、緊急時の連絡先となる方2名をご指定いただきます。)

◆内容

乳酸菌飲料の配達員が、原則として午前中に乳酸菌飲料を利用者の方に手渡しして安否確認をいたします。(手渡しできない場合は、

◆申し込み・問い合わせ
振興課 ☎5698-2411

◆申請方法
次の書類を社協窓口へ持参もしくは郵送の上、申請してください。

◆対象者

9月1日現在、区内に住所を有し、小・中学校に在学する交通遺児等を現に扶養している保護者(交通遺児等とは、交通事故・災害・病気等により両親が父母のいずれかを又はすでに両親のない場合は保護者を失った方をいいます。)

◆申請方法

①申請書
②父母等の死亡を確認できる書類(住民票の除票、戸籍謄本・抄本)
③保護者が現に養育していることを証する書類(9月1日以降発行の世帯全員の住民票)
※前年度の申請者で今年度送付を希望された方には、申請書類を送付いたします。

◆申請・交付期間

9月25日(火)～10月5日(金)(必着まで)

◆贈呈額

小学生1人 5,000円
中学生1人 10,000円

◆申し込み・問い合わせ

振興課 ☎5698-2411

地域の福祉、みんなで参加

赤い羽根共同募金運動がはじまります!

10月1日から赤い羽根共同募金運動が実施されます。

社協は葛飾地区協力会として、自治町会等の協力を得て、募金活動をすすめています。

皆さんからの募金は、東京都共同募金会を通じて、区内福祉施設等へ配分され、施設整備費、行事費等、さまざまな福祉事業に使われます。

また、平成19年度からは、区民の皆さんからいただいた募金をより有効に活用できるよう、葛飾地区配分推薦委員会を設置し、配分についての推薦をおこないます。

皆さんの「たすけあい精神」に支えられる共同募金運動にご協力をお願いいたします。

募金の使いみちはすべて、ホームページに記載されています。
www.akaihane.or.jp

◆問い合わせ

振興課 ☎5698-2411

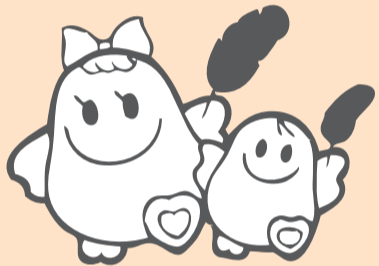

愛ちゃんと希望くん

『みずもと公園葛飾しょうぶまつり』募金ありがとうございました!!

社協募金箱紹介



募金活動中の関口さん

6月におこなわれた『みずもと公園葛飾しょうぶまつり』の開催中、公園のあちらこちらで、実行委員会による社協に対する募金活動がおこなわれました。

その中心として活動されているのが、関口光男さん(東水元1)です。

寄付額の累計が100万円を超えることを目標に、菖蒲色の頭巾をかぶり、黄門様さながらに募金を募るなど、毎年活動を続けてくださいました。そして、5年目の今年、皆さんのご協力もあり、関口さんの目標だった累計金額100万円を超す寄付を社協にいただきました。

これからも、『みずもと公園葛飾しょうぶまつり』募金のシンボルとして、ますますお元気に活躍されることと思います!!

社協では、募金箱を設置していただける、商店、会社を募集しています。

◆申し込み・問い合わせ
振興課 ☎5698-2411

かつしかファミリー・サポート・センター サポート会員募集中!!

(地域の育児支援サービスにたくさんの声が寄せられています。)

<ファミリー会員の声>

サポート会員は、子どもが一人でできる事は見守り、フォローが必要な場面では的確に手を貸してくださいました。子どもの成長にあわせた対応は、とても助かりました。

<サポート会員の声>

預かるお子さんの成長を楽しみにしています。自分の方が元気の素をもらっています。

地域の育児支援サービスにご協力いただける方を募集しています。

ファミリー・サポート・センターでは、仕事の都合や急用等で、一時的にお子さん(生後6カ月から小学3年生まで)の育児に困った時、保護者の方に代わり、地域の方々(サポート会員)が保育園への送迎や、自宅で預かるなどの育児支援サービスを実施しています。

この事業にご協力いただけるサポート会員を募集しています。お住まいの地域の子育てを、ぜひサポートしてください。

サポート活動をしていただくためには、登録と研修が必要です。詳しくはお問い合わせください。

◆研修会の予定

日時 9月28日(金)・29日(土)
午前9時30分～午後4時
(研修会は、12月・3月にも予定しています。)

◆問い合わせ

ファミリー・サポート・センター ☎5698-4151

●センターの事業内容●

相談事業

- ①一般相談
福祉サービスに関する相談や、財産の管理などに関する相談を電話や窓口でお受けしています。
- ②専門相談
弁護士・司法書士による相談をそれぞれ月1回行っています。(予めセンターで相談内容をお聞きした上での予約制となります。相談は無料です。)
◆専門相談の日程(祝日にあたる場合は休みとなります。)
毎月第2木曜日 午後1～4時:司法書士
毎月第4木曜日 午後1～4時:弁護士

訪問援助事業

- ご利用される方と社協が契約を結んで、職員が訪問し、援助します。主な内容は次のとおりです。
- ①福祉サービスの利用手続や利用料の支払い等の援助
 - ②定期的に生活費を引き出してお届けしたり、公共料金の振込等を援助する日常的な金銭管理サービス
 - ③預貯金通帳や証書・権利書等を預かり、安全に保管する、通帳等の預かりサービス
援助の内容に応じた利用料金がかかります。詳しくはお問い合わせください。

成年後見制度の利用支援事業

成年後見制度の説明や制度に関する情報提供などを行うとともに、成年後見申立てをする方に、その方法の説明や手続きのお手伝いを行っています。利用料金は無料です。
※成年後見制度とは、判断能力が不十分な方を不利益から守るために、財産管理や生活環境の整備、介護サービス・施設入退所契約や入院手続き等を行う後見人等を家庭裁判所が選任するものです。

こんなことに困ったらご相談ください。

金銭管理が不安になつてきた高齢者がいるが、このようにすれば良いでしょうか?



成年後見制度って何ですか?このような手続きをすれば良いのでしょうか?



判断能力が十分でない認知症や障害者等の方が、住み慣れた地域で安心して生活が続けられるよう、様々な支援を行う権利擁護センターかつしか「しつかりサポート」を開設して約1年が経過しました。
センターに寄せられる相談や、センターのサービスを利用される方の人数も

この一年で大きく増えました。また、弁護士・司法書士による専門相談も好評で、これまでに、成年後見制度の申立てや相続・遺言に関する相談等、多くの方々にご利用いただいております。
福祉サービスの利用や財産管理に関する悩みごと等がございましたら、お気軽にご相談ください。

利用者の声を大切に さらにサービスを充実

権利擁護センターかつしか
しつかりサポート

スタートから1年

センターの利用実績

一般相談	808件
専門相談	43件
訪問援助事業契約者	45人
成年後見制度の利用支援	60件

(開設時から平成19年7月まで)

申し込み・問い合わせ
☎5672-2833

権利擁護センターかつしか
しつかりサポート

善意のご寄付

平成19年5月1日～
平成19年7月31日まで

今回もたくさんの方の善意のご寄付をありがとうございました。皆さまからいただいたご寄付は、社協の貴重な資金として、地域福祉を推進していくための事業に活用させていただきます。
なお、掲載については細心の注意を払っておりますが、万一誤字等がございましたら、ご容赦願います。(順不同・敬称略)

本会への福祉事業資金として

- 高砂南婦人会 2,781円
- 武井笹江(白鳥3) 300,000円
- 丸友会 27,313円
- 牧野貞夫(奥戸2) 100,000円
- 倫理研究所家庭倫理の会葛飾区 100,000円
- 区内町御用達お米の(有)宮田屋 41,588円
- ウィーンの仲間たち 10,000円
- 葛飾明るい社会づくりの会 1,000,000円
- 立正佼正会葛飾教会 367,817円
- 東立石さくらまつり実行委員会 118,000円
- 東立石さくらまつり興産ひまわり会 20,000円
- 東立石さくらまつり興産信用金庫立石支店 6,390円
- 東立石さくらまつり山梨県人会 10,000円
- 今野英子(青戸3) 9,000円
- 元水元高校十七期生父母有志 15,448円
- ビーエスライン(株) 50,000円
- 高砂みのり会グラウンドゴルフ部 10,520円
- (社)葛飾区シルバー人材センターあやめ会 13,200円
- パルフェスタ2007実行委員会 9,000円
- 葛飾音訳ボランティアの会 15,495円
- 青木英男(青戸4) 50,000円
- 葛飾ゴム工業会 140,533円
- 葛飾区観光協会鎌倉支部 50,875円
- かつしか点訳の会 1,800円
- ほっとマイタウン四つ木 13,000円
- かつしか交流発表会 実行委員会 43,369円
- サンクス葛飾細田店 新村 20,647円
- 橋本三英子(堀切2) 20,000円
- 葛飾区グラウンドゴルフ協会 30,000円
- 葛飾小品盆栽会 7,440円
- みずもと公園葛飾しょうぶまつり実行委員会 223,230円
- パチンコ福 300,000円
- ボーイスカウト葛飾第7団 5,000円
- すみっこの会 10,000円
- 亀参まつり実行委員会 10,000円
- 堀切五丁目商和会 14,300円
- 四山会 44,746円
- 葛飾新宿郵便局長 山下順一ほか有志一同 20,000円
- あやめ会 20,000円
- 歌謡文化研究会 11,494円
- 子育てサークル ちやいるどくらぶ 26,000円
- カトリア美容室 10,000円
- (株)サンセルモ文化祭実行委員会 2,236円
- 村山知子(立石5) 1,000円
- イトーヨーカドー労働組合 アリオ亀有支部 31,423円
- イトーヨーカドー労働組合 四つ木支部 22,350円
- イトーヨーカドー労働組合 亀有駅前支部 15,513円
- イトーヨーカドー労働組合 立石支部 5,244円
- 匿名7件 127,000円

評議員会の傍聴ができます

評議員会は、予算、決算、事業計画、事業報告、定款の変更等、社協の重要な事項について審議(議決)する機関です。

この評議員会を傍聴するには「傍聴券」の交付を受けていただく必要があります。

「傍聴券」は、評議員会当日、開始予定時刻の1時間前から、社協事務局で先着順(10名)に配付します。

評議員会の開催日程等、詳しくはお問い合わせください。

お問い合わせ ☎5698-2411

訪問介護員レベルアップ研修のご案内

区内の訪問介護事業所で働く訪問介護員(ホームヘルパー)を対象に、より質の高いサービス提供を目指して、初任者と経験者向けの実践的な研修を行います。

研修を行います。

初任者コース

◆対象 サービス提供責任者として従事する予定の方、または従事してから概ね1年以内の方

◆日時 10月15日(月)・23日(火) 午前9時10分～午後4時30分

◆内容 サービス提供責任者の役割について遵守すべき法令について

◆訪問介護計画について

◆定員 40名

◆会場 ウェルピアかつしか1階ひがほりめもりあるほーる(堀切3-34-1)

◆費用 2,700円

◆申込方法 区内の訪問介護事業所に8月下旬に、案内文と「受講申込書」を送付いたします。また同様に、社協のホームページからも、案内文の閲覧と「受講申込書」を取り出すことができるようになります。「受講申込書」にご記入のうえ、9月21日(金)までにFAXでお申し込みください。

◆お問い合わせ ☎5698-32003

※この初任者コースのあとに、12月頃「経験者向けコース」を開催する予定です。主な内容は「サービスの向上に結びつく、サービスの提供責任者の業務管理術」です。10月下旬に、訪問介護事業所に案内文を送付いたします。



かつしかボランティアセンター



ぼらんていあにゆうす

この紙面のすべての
問い合わせ・申し込みは
かつしかボランティアセンターへ

〒124-0006 葛飾区堀切3-34-1
☎5698-2511 FAX 5698-2512

点訳ボランティア養成講座(初級)

ボランティアへの思いを
点字に変換して
みませんか?

回	月日	内容
1	9月27日(木)	・ボランティアについて
2	10月4日(木)	・視覚障害について ・点字の概要 ・点字の読み方、書き方
3	10月11日(木)	・語の書き表し方 ①基本的なカナ使い ②数字とアルファベット
4	10月18日(木)	・語の書き表し方 ②数字とアルファベット
5	10月25日(木)	・わかち書き ①自立語と付属語
6	11月1日(木)	・わかち書き ②名詞など
7	11月8日(木)	・わかち書き ③複合語など
8	11月15日(木)	・わかち書き ④わかち書きのポイント
9	11月22日(木)	・符号の使い方
10	11月29日(木)	・アルファベットと外国語
11	12月6日(木)	・書き方のいろいろ

点訳活動は、活字本を点字に訳し、視覚障害者の読める本の数を少しでも増やそうという活動です。この講座では、基本的な点訳技術等を学びます。

- ◆時間 午後2～4時
- ◆講師 斎藤宮子氏(点訳きつき)
- ◆会場 ボランティア活動室(ウェルピアかつしか1階)
- ◆対象 全日程に参加し、修了後点訳ボランティアの活動ができる方
- ◆定員 20名(申込多数の場合は抽選)
- ◆受講料 1,000円(テキスト代)
- ◆申込方法 往復ハガキに「点訳ボランティア養成講座」・住所・氏名(フリガナ)・電話番号を記入し、返信先のあて名を書いて、9月21日(金)(必着)までに、上記の宛先までお申し込みください。

「第3回ウェルピアまつり」 12月2日(日) 開催!

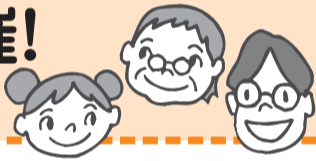

ウェルピアかつしかを会場に開催する「ウェルピアまつり」。第3回となる今年度は12月2日(日)に開催します。詳細については、社協だより第126号(11月25日発行)にてお知らせします。

ボランティアはじめて体験講座
自然の大切さを学ぶ
環境ボランティア体験

ボランティア活動における基本的な実技を学習するとともに、実際の活動者から話を聞き、体験を通じてボランティア活動をはじめのきっかけとするために開催します。

◆内容 環境ボランティア体験
水元公園の森と触れ合い、水辺

◆日時 10月18日(木)午後2時～3時30分

◆会場 社協研修室(ウェルピアかつしか1階)

◆対象 区内在住または在勤・在学の方

◆定員 30名(先着順)

◆受講料 無料

◆申込方法 電話またはFAX ※FAXの場合は、「はじめてのボランティア」・住所・氏名・電話番号を記入の上、上記の宛先までお申し込みください。

◆日時 10月9日(火)、11日(木)、16日(火) 午後2～4時

◆会場 総合スポーツセンター! 温水プール(高砂1丁目)

◆対象 区内在住・在勤・在学で65歳以上の方、または15歳以上で障害のある方

◆参加費 500円(行事保険料等)

◆講師 アクアフレンズクラブ

◆定員 30名(申込多数の場合は抽選)

◆申込方法 「水中ウォーキング教室」・住所・氏名(フリガナ)・年齢・電話番号・障害のある方はその種類と程度を記入し、往復ハガキまたは封書で、9月28日(金)(必着)までに、上記の宛先までお申し込みください。※往復ハガキの場合は返信先のあて名を記入し、封書の場合は返信用ハガキを同封してください。

◆日時 10月18日(木)午後2時～3時30分

◆会場 社協研修室(ウェルピアかつしか1階)

◆対象 区内在住または在勤・在学の方

◆定員 30名(先着順)

◆受講料 無料

◆申込方法 電話またはFAX ※FAXの場合は、「はじめてのボランティア」・住所・氏名・電話番号を記入の上、上記の宛先までお申し込みください。

広告

語ることによって心は癒され、話すことによって人は前進する

心の相談室 カウンセリング・ルーム
ハーモニー

個人面談 全予約制 1回1時間 (¥3000-)

TEL.03-3607-4090
〒125-0042 葛飾区金町3-41-20

こんな時ご相談下さい
家庭内のもめごと、心配ごと。人間関係上のトラブル。自分自身についての悩み。うつ症状の改善。精神科等に通院しているがもっと話をきいてもらいたいとき。
(財)日本カウンセリング・センター世話人による面談です

結婚相談無料
年齢、職業、学歴、婚歴不問、秘密厳守
まずはお気軽にお電話下さい。

日本仲人連盟 第一本部

支部経営者募集中

☎3608-3081 葛飾区東金町3-14-13-102
JR、千代田線、金町駅北口

三井住友海上・日本興亜損保 代理店

株式会社ベンリー

火災保険の見直し
お手伝いいたします。

葛飾区金町2-14-13 竹山ビル1F
TEL03-3600-3122 FAX03-3600-3176

団塊の世代向け ボランティアスタート講座

定年後は 会社人から 社会人へ

定年後は、地域活動やボランティア活動をしてみたいとお考えの方。「会社人」から「社会(地域)人」になるための準備講座です。

- ◆内容 ①地域活動・ボランティアとは ②ボランティア活動の紹介など
- ◆日時 9月20日(木)、または11月15日(木)
- ◆午後2時～3時30分 各回同内容
- ◆会場 社協研修室(ウェルピアかつしか1階)
- ◆対象 区内在住の50代半ばから60代初めの方
- ◆定員 各回30名(先着順)
- ◆受講料 無料
- ◆申込方法 電話またはFAX ※FAXの場合は、「スタート講座」・住所・氏名・年齢・電話番号・希望日を記入の上、上記の宛先までお申し込みください。

まず体を動かしてやってみる、その中で疑問に思ったことがあったら、色々な人の話を聞いてまたやってみる、その繰り返しだろうと思います。
とにかく1回、やってみよう!

定年後、水元公園の自然を、次の世代の子どもたちにバトンタッチしようと、自然を守る大切さを学ぶ柳沼希博さん



講座・教室
「講座」はじめてのボランティア
もう一人の自分を発見してみませんか

はじめてボランティア活動をするという方を対象にした基礎的なオリエンテーションです。「ボランティアって何?」「どんな活動があるの?」「どうやって活動をはじめると?」など、ボランティア活動について、わかりやすくご案内します。みなさんも新たな扉をあけて、もう一人の自分に出会ってみませんか?

◆日時 10月18日(木)午後2時～3時30分

◆会場 社協研修室(ウェルピアかつしか1階)

◆対象 区内在住または在勤・在学の方

◆定員 30名(先着順)

◆受講料 無料

◆申込方法 電話またはFAX ※FAXの場合は、「はじめてのボランティア」・住所・氏名・電話番号を記入の上、上記の宛先までお申し込みください。

や湿地の植物の観察を通じて、水元の自然を守り、育てる大切さを学びます。

◆講師 市原みずよ氏(NPO法人水元ネイチャープロジェクト)

◆日時 10月13日(土)午前10時～正午

◆会場 都立水元公園

◆対象 区内在住または在勤・在学の方

◆定員 20名(申込多数の場合は抽選)

◆受講料 無料

◆申込方法 往復ハガキに「はじめて体験」・住所・氏名(フリガナ)・電話番号を記入し、返信先のあて名を書いて、10月5日(金)(必着)までに、上記の宛先までお申し込みください。

高齢者・障害のある方へ
水中ウォーキング教室
リハビリ効果!

高齢の方や障害のある方対象の水中ウォーキング教室です。プールの中なら、水の力で楽に、かつ効果的に運動できます。普段はなかなかできない運動や、リハビリのきっかけに、参加してみませんか?

◆日時 10月9日(火)、11日(木)、16日(火) 午後2～4時

◆会場 総合スポーツセンター! 温水プール(高砂1丁目)

◆対象 区内在住・在勤・在学で65歳以上の方、または15歳以上で障害のある方

◆参加費 500円(行事保険料等)

◆講師 アクアフレンズクラブ

◆定員 30名(申込多数の場合は抽選)

◆申込方法 「水中ウォーキング教室」・住所・氏名(フリガナ)・年齢・電話番号・障害のある方はその種類と程度を記入し、往復ハガキまたは封書で、9月28日(金)(必着)までに、上記の宛先までお申し込みください。※往復ハガキの場合は返信先のあて名を記入し、封書の場合は返信用ハガキを同封してください。