

葛飾

～共に支え合う
福祉のまちづくりをめざして～

第124号

社協だより

発行/社会福祉法人

葛飾区社会福祉協議会

編集/広報委員会

〒124-0006 葛飾区堀切3-34-1

地域福祉・障害者センター(ウェルピアかつしか)

TEL 5698-2411(代表) FAX 5698-2513

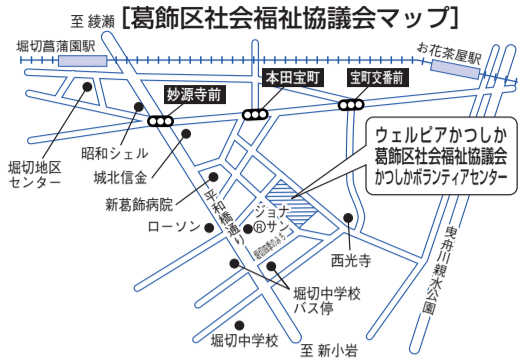

主な事業

●印は新規事業

身近な地域で支えあう しくみを築きましょう

●「小地域福祉活動」実施体制の整備

- 夏休みボランティア体験
- ボランティア出前講座
- ボランティア協力校支援

●福祉教育ハンドブックの発行

- 手話講習会
- 訪問介護員レベルアップ研修
- 地区敬老行事支援
- 青少年育成地区委員会支援

たすけあいの輪を広げましょう

- しあわせサービス
- ファミリー・サポート・センター
- ハンディキャブ運行
- 生活支援ボランティア
- 高齢者食事サービス活動支援
- ボランティア講座
- ボランティアグループ支援
- ボランティアセンターだより発行
- 活動場所等の提供
- 歳末たすけあい運動募金

安心して暮らせるしくみを 充実させましょう

- ひとり暮らし高齢者毎日訪問
- ひとり親家庭等ホームヘルパー派遣
- 手話通訳者派遣
- 視覚・知的障害者ガイドヘルパー派遣
- 権利擁護センターかつしか

- ・相談事業
- ・訪問援助事業

●成年後見制度利用支援事業

●法人後見の受任

- 生活福祉資金貸付
- 小口生活資金貸付
- ワークスかつしか
- 長寿大学
- 高齢者作品展
- 障害者福祉連合会支援
- 高齢者クラブ連合会支援
- 福祉施設等支援

●災害ボランティア受け入れ体制の整備

まちのニーズに対応する 体制をつくりましょう

- 会員増強活動
- 事業収入の確保
- 社協だよりの発行
- 社協の案内の発行
- ホームページの運営
- メールマガジンの発行

広告

相続・遺言・内容証明 会社設立・建設業許可等

●各種手続きのお手伝いをいたします●

根本誠行政書士事務所

四つ木五丁目5-10-404 四つ木地区センターそば

TEL・FAX(03)5698-5320

まずはお気軽に電話でご相談下さい。

予算総括表

(単位：千円)

会計単位	平成19年度	平成18年度	比較増減
一般会計	415,105	429,832	▲14,727
公益事業特別会計	27,262	28,537	▲1,275
小口生活資金貸付事業特別会計	5,797	6,327	▲530
歳末たすけあい運動事業特別会計	23,133	23,083	50
総合計	471,297	487,779	▲16,482

小地域福祉活動とは、気軽にいき来ができる隣近所を舞台に、区民同士が理解

目標1 小地域福祉活動の推進

小地域福祉活動とは、気軽にいき来ができる隣近所を舞台に、区民同士が理解

6つの重点目標

区民一人ひとりが、住み慣れたまちで、自分らしく健やかに、安心して暮らし続けることができる地域社会の実現を目指し、区民の皆さんのご協力を得ながら、様々な事業や福祉活動の推進に努めていきます。

目標2 住民参加による事業の推進

活動者となる区民の確保と住民参加型福祉サービスの充実を図ります。

目標3 ボランティア活動の推進

「地域の中で共に支えあう」福祉のまちづくりを推進する主体であるボランティアの意識啓発と参加推進を図ります。

目標4 しっかりサポート事業

判断能力が不十分な高齢者や障害者が適切な福祉サービスを利用できるように、相談から援助までを総合的



みんなで創り・育む・安心して暮らせる「わがまち葛飾」の実現

目標5 広報・啓発活動の充実

区民の理解と協力を得るため、情報提供の充実を図ります。

▼広報紙やホームページの内容充実を図ります。
▼最新の福祉情報を周知するメールマガジンを発行します。

目標6 経営改革の推進

増大・多様化する福祉ニーズに的確に対応したサービス提供の推進に努めます。

▼事業評価制度による事務事業の見直しを行い、効率的な事業運営を行います。
▼自主財源を確保し、事業を安定的に展開するため、福祉協働委員の方々とともに、引き続き、会員の増強に取り組み、財政基盤の強化に努めます。

広告

掲載広告募集

「葛飾社協だより」では、区内に事業所のある会社等の広告主を募集しています。会社のPRに、ぜひご利用ください。

◆発行予定日(年4回・全戸配布)発行部数220,000部
6月5日、8月25日、11月25日、2月25日

◆掲載位置と料金

- ①1面タイトル横 1回50,000円
- ②1面下段(中) 1回25,000円

◆広告サイズ 1コマ 縦4.5cm×横7.5cm
※詳細については、お問い合わせください。

◆問い合わせ 振興課 ☎5698-2411

- 遺言書・遺産相続の手續
- 会社設立・建設業許可
- 成年後見・各種申請書作成

成田行政書士事務所

☎3694-4066 堀切1-39-2 近く
ウェルピアかつしか

土曜・日曜・電話・出張相談いたします。

平成18年度 主要事業・決算報告

平成18年度も、誰もが安心して暮らせる福祉のまちづくりの推進に向け、事業を進めてまいりました。
 会費や寄付等の財源を中心に、区民の皆さんをはじめ地域関係者の参加とご支援、ご協力のおかげで、様々な福祉活動や事業を展開し、大きな成果をあげることができました。
 皆様のご支援、ご協力に感謝を申し上げ、主要な事業について報告いたします。
 ※分類については、地域福祉活動計画に基づいて、行っております。

身近な地域で支えあうしくみを築きましょう

- ①夏休みボランティア体験
 中・高校生などが夏休み期間にボランティア活動を体験
 ・参加者 273人
 ・受入施設 60ヶ所
- ②ボランティア出前講座
 小・中学校等に講師を派遣し、講座を開催
 28団体57回 5,079人
- ③手話講習会
 聴覚障害者などの理解と手話通訳者育成のために開催
 6クラス 延 190回
 受講者 174人
- ④地区敬老行事支援
 218団体 36,859,848円

たすけあいの輪を広げましょう

- ①しあわせサービス
 高齢者、障害者等の家事援助や簡単な介助サービス
 ・登録者 利用会員 363人
 協力会員 319人
 ・利用状況 延 9,007回
 延 15,814時間
- ②ファミリーサポートセンター
 仕事と育児の両立及び子育て家庭の育児援助サービス
 ・登録者 ファミリー(利用)会員 1,068人
 サポート(援助)会員 224人
 ファミリー兼サポート(両方)会員 83人
 ・利用状況 延 8,504回
 延 15,923時間
- ③ハンディキャプの運行
 車いすのまま乗り降りできるリフト付ワゴン車の運行サービス
 ・利用登録者 94人
 ・運行件数 697件
 ・登録運転ボランティア 27人
- ④生活支援ボランティア
 高齢者や障害者(児)などの日常生活でのちょっとした困りごとにボランティアを派遣
 ・利用件数 139件
 ・ボランティア 43人
- ⑤ボランティアまつり開催
 ・実施 12月3日(日)
 ・来場者 4,000人
 ・ボランティア参加者 39団体 600人
- ⑥ボランティア講座
 ボランティア育成のための講座を開催
 ・10講座
 ・参加者 723人
- ⑦ボランティア相談・登録・紹介
 ・相談 2,418件
 ・ボランティア登録
 個人： 152人
 団体： 89団体(2,635人)
 ・紹介 940件
- ⑧ボランティアセンターだより発行
 月1回 各 1,750部



安心して暮らせるしくみを充実させましょう

- ①ひとり暮らし高齢者毎日訪問
 乳酸菌飲料配達による安否確認サービス
 ・利用登録者 1,172人
 ・配達本数 253,172本
 ・調査件数 309件
- ②手話通訳者派遣
 ・派遣回数 951回
 ・登録手話通訳者 22人
- ③視覚・知的障害者ガイドヘルパー派遣
 ・派遣回数(視覚)5,007回
 (知的) 201回
- ④権利擁護センターかつしか
 高齢者や障害者の福祉サービスに関する一般相談や弁護士等による専門相談、日常的な金銭管理などの訪問援助サービス
 ・一般相談 737件
 ・専門相談 23件
 <訪問援助事業>
 ・利用契約者 43人
 ・訪問援助 395回
- ⑤生活福祉資金等貸付
 ・87件 37,024千円
- ⑥小口生活資金貸付
 ・88件 3,140千円
- ⑦高齢者の就職あっせん
 地域の無料職業紹介所「ワークスかつしか」での、職業紹介サービス
 ・求職者 2,362人
 ・職業紹介者 428人(うち就職者140人)
- ⑧長寿大学
 ・参加者 延 455人
- ⑨高齢者作品展
 ・出品者 171人
 ・来場者 延 900人



まちのニーズに対応する体制をつくりましょう

- ①会員増強活動
 福祉協力委員による社協会員・会費の増強活動
 ・福祉協力委員 851人
- ②社協だよりの発行 年4回 各217,000部(全世帯配布)
- ③社協の案内発行 8,000部
- ④ホームページの運営

収入支出決算総括表

(自)平成18年4月1日(至)平成19年3月31日 (単位:円)

会計単位	収入	支出	収支差額	前期末支払資金残高	当期末支払資金残高
一般会計	362,750,736	359,931,430	2,819,306	29,352,785	32,172,091
公益事業特別会計	26,088,448	25,850,419	238,029	758,567	996,596
小口生活資金貸付事業特別会計	2,817,935	3,265,960	-448,025	1,610,691	1,162,666
歳末たすけあい運動事業特別会計	24,663,504	24,663,504	0	0	0
総合計	416,320,623	413,711,313	2,609,310	31,722,043	34,331,353

貸借対照表総括表

平成19年3月31日現在 (単位:円)

科目	合計	一般会計	公益事業特別会計	小口生活資金貸付事業特別会計	歳末たすけあい運動事業特別会計
流動資産	61,885,199	55,008,015	5,714,518	1,162,666	0
固定資産	1,058,833,416	1,030,269,066	74,650	28,489,700	0
資産合計	1,120,718,615	1,085,277,081	5,789,168	29,652,366	0
流動負債	27,553,846	22,835,924	4,717,922	0	0
引当金	47,716,633	47,716,633	0	0	0
負債合計(A)	75,270,479	70,552,557	4,717,922	0	0
基本金	3,000,000	3,000,000	0	0	0
基金	965,225,042	965,225,042	0	0	0
次期繰越活動収支差額	77,223,094	46,499,482	1,071,246	29,652,366	0
純資産合計(B)	1,045,448,136	1,014,724,524	1,071,246	29,652,366	0
負債・純資産合計(A+B)	1,120,718,615	1,085,277,081	5,789,168	29,652,366	0

財産目録

平成19年3月31日現在 (単位:円)

資産の部		負債の部	
1. 流動資産		1. 流動負債	
当座預金	6,962円	未払金	24,201,064円
普通預金	47,979,522円	預り金	732,009円
郵便振替	273,048円	仮受金	2,620,773円
未収金	13,493,507円	流動負債合計	27,553,846円
前払金	132,160円		
流動資産合計	61,885,199円	2. 固定負債	
2. 固定資産		(1) 基本財産	
(1) 基本財産		基本財産特定預金	3,000,000円
基本財産特定預金	3,000,000円	(2) その他の固定資産	
(2) その他の固定資産		その他の固定資産合計	1,055,833,416円
固定資産合計	1,058,833,416円	固定負債合計	47,716,633円
資産の部合計	1,120,718,615円	負債の部合計	75,270,479円
		差引純資産	1,045,448,136円

探してみませんか?

「私もできるかも」

しあわせサービス協力会員募集中

定年退職して自分の時間ができたので、地域の中で何か活動してみたいが、どんなことができるだろうか?

しあわか。

たとえば、

- ・高齢者のお宅での掃除や買物、食事づくり
- ・通院などの外出時の付き添い
- ・学童保育クラブへの子供さんの送迎
- ・妊産婦の方の買物や赤ちゃんの沐浴のお手伝いなど

このようなことを考えていらつしやる方は、しあわせサービスの協力会員として活動してみたいかがで

ると思っています。これなら私にもできる! という活動がきつと見つかると思います。

◆しあわせサービスは、

住み慣れた地域で安心した生活を送ることができるよう、区民の方々の参加と協力によって有償(1時間700円)で家事援助等を行う会員制のサービスです。日常生活で困ったときに、家事や簡単な介助を行う協力会員を派遣します。

しあわせサービスを支えているのは、協力会員(有償ボランティア)として活動する区民の方々です。健康で福祉の向上に熱意があり、家事援助等に積極的にご協力いただける18歳以上の方を募集しています。活動1時間につき700円をお支払いします。協力会員の登録説明会を開催しますので、いずれか1回にご出席ください。

◆登録説明会日程

①6月15日(金)

②7月17日(火)

両日とも午後2時～4時

◆会場

ウエルピアかつしか1階 社協研修室

◆協力会員登録説明会にお持ちいただくもの

- ①ご本人名義の郵便貯金通帳の記号・番号と届出印
- ②健康保険証または運転免許証

◆当日は約1時間ほどの説明をお聞きいただいた後に、登録手続を行います。

ご自分の活動できる内容や、曜日、時間帯などのご希望を登録時にお聞きいたします。

説明をお聞きになるだけでも結構です。事前の申込は必要ありませんので、お気軽にお越しください。

◆問い合わせ

5698-3203

サポート会員募集 かつしかファミリー・サポート・センター

地域の育児支援サービスにご協力いただける方を募集しています。



仕事の都合や急用等で、一時的にお子さんの育児に困った保護者の方に代わって、お子さんを預かる等の支援をしてくださるサポート会員(有償ボランティア1時間800円)を募集しています。

生後6ヶ月から小学3年生までのお子さんが対象となります。保育園や学童保育までの送迎をしたり、ご自宅でお子さんを預かる等の育児支援を行なっていただきます。お住まいの地域の子育てを、ぜひサポートしてください。

サポート活動をしていただくためには、登録と研修が必要です。詳細はお問い合わせください。

◆研修会の予定

日時 6月20日(水)・21日(木)
午前9時30分～午後4時
(研修会は、9月・12月・3月にも予定しています。)

◆問い合わせ

ファミリー・サポート・センター 5698-4151

無料 専門相談

権利擁護センターかつしか しっかりサポートご利用ください!



◆相談日

▽司法書士の相談
毎月第2木曜日
午後1時～4時
▽弁護士相談
毎月第4木曜日
午後1時～4時

ご予約はお電話でどうぞ
しっかりサポート専用電話
5672-2833

◆その他のサービス内容

しっかりサポートでは専門相談の他に、次のようなサービスを、随時行っています。

▽一般相談(無料)
福祉サービスに関する一般相談、財産の管理・相続などに関する相談、福祉サービスの利用に際しての苦情などについて、電話や窓口でお受けし、相談員が解決に向けて助言等を行います。

▽成年後見制度の利用、遺言・相続、また福祉サービスに関する権利侵害などについて、弁護士・司法書士が、それぞれ月1回専門的な相談に応じます。

あらかじめご相談の内容をお聞きした上で、相談日をご予約いただきます。相談は1回40分程度です。相談の費用はかかりません。



成年後見制度の利用に関する相談や後見人を引き受けてくれる団体の紹介を行います。

※成年後見制度とは
認知症や知的障害などにより判断能力が十分ではない人を不利益から守るため、家庭裁判所に申立てをして、権利や財産を守る成年後見人などを選任する公的な制度です。成年後見人は、本人が誤った判断にもとづいて契約を締結した場合に、その契約を取り消したりすることができません。

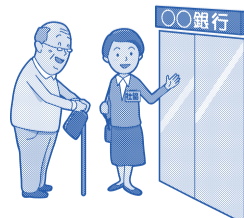

地域福祉活動計画を策定しました



たすけあいの輪を広げましょう

❶ 福祉教育、ボランティア活動、募金活動などを通じてお互いに理解しあう心を育てていきましょう。

❷ 区民が区民の手助けをする住民参加型福祉活動を、さらに広げましょう。

❸ 老若男女を問わず、だれでも地域福祉活動やボランティア活動に安心して参加することができ、環境を整えましょう。

安心して参加することができ、環境を整えましょう。

身近な地域で支えあうしくみを築きましょう

❶ 身近な地域において、区民が主体的に地域の要援護者の困りごとを解決するための新たな地域福祉活動を立ち上げ、この活動を通して地域のきずなを育てていきましょう。

❷ 人と人、地域と地域のつながりを広げ、支えあう福祉のネットワークをつくりましょう。

❸ 地域での福祉活動やボランティア活動の体験を通して、次世代を担う子どもたちの福祉の精神を育てていきましょう。

安心して暮らせるしくみを充実させましょう

❶ 生活の中での困りごとについて相談できる身近な窓口を充実させ、判断力が十分ではなくても福祉サービスを利用して、地域で安心して暮らし続けられるよう支援するしくみをつくりましょう。

❷ 災害発生時に対応したボランティア活動の体制を整えましょう。

❸ 自分では、福祉についての情報を得にくい人たちへ、必要な情報が届くようしくみをつくりましょう。

葛飾区地域福祉活動計画は、社協窓口または、社協ホームページで閲覧できます。

活動計画推進体制の整備

本計画における各種活動が適正に、効果的に実践されているかを見極めるための、計画の進捗を評価・推進する体制を整備し、随時評価などを実施します。

広報・啓発活動の充実

必要とする人に必要な情報が届くよう、広報・啓発に関する方法・内容について工夫・充実します。

メールマガジンの発行

災害ボランティア活動の支援

区民の多くが不安を抱えている災害時の対策として、区とともに災害時ボランティア活動の受け入れ・登録などをはじめとする活動支援体制の構築を図り、区民が安心して暮らせる環境づくりを推進します。

ボランティアの参加促進・育成

ボランティア活動への関心を高め、参加のきっかけづくりを展開することにより、ボランティア活動をする人の拡大を図ります。

福祉サービス利用支援の充実

高齢者、障害者、判断能力が十分ではない認知症の方などが、住み慣れた地域で安心した生活を続けることができるよう、様々な支援を行います。



福祉教育の充実

多くの人にボランティア体験等の機会を提供し、これらを通じて障害者や高齢者の理解をはじめ、広く社会福祉全般に対する理解を深めるとともに、差別や偏見のない地域づくりに取り組みます。

小地域福祉活動の推進

小地域福祉活動を立ち上げ、その展開を通して、身近な地域を舞台に、そこに暮らす区民等が主体となり、様々な課題の発見・解決を図っていきます。

主要な新規活動

小地域福祉活動の推進

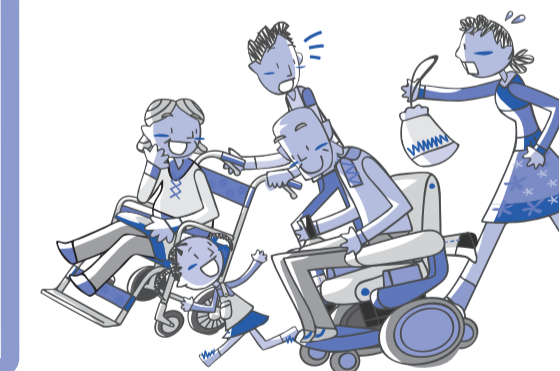

基本理念

みんなで創り・育む
安心して暮らせる
「わがまち葛飾」
の実現

基本目標

みんなで創り・育む 地域のきずな

人と人とのつながりを広げ・深め、みんなで地域のきずなを育むことを目標に、地域福祉活動を推進していきます。

みんなで創り・育む 理解しあうこころ

福祉等について学びあい、福祉活動を推進することにより、一人ひとりが相手を思いやり、互いに理解する心を育み、地域に暮らすだれもが排除されない地域の実現をめざします。

みんなで創り・育む 思いやりと安心の輪

身近な地域において、一人ひとりの課題に対応した地域福祉活動を迅速・適切に進め、だれもが安心して暮らせる地域づくりを進めます。



地域福祉活動計画策定委員会の河合委員長から、社協秋山会長へ答申

葛飾区地域福祉活動計画は、住民が直面している様々な生活課題・地域課題について、地域に暮らす住民が理解・共有し、住民が自主的・主体的に解決していく地域福祉活動を推進するための民間の活動・行動計画です。

地域福祉活動を展開することにより、子どもからお年寄りまで、障害がある人もない人も、地域に暮らすすべての人が、住みなれたまちにおいて、安心して、いきいきと暮らし続けることができる地域社会の実現をめざします。

計画期間

平成19年度～平成23年度

策定方法

公募区民、関係機関の代表、ボランティア代表、区関係者、社協関係者などから構成される「地域福祉活動計画策定委員会」で検討を行い、社協が事務局となり、とりまとめを行いました。

地区敬老行事助成事業における 対象者名簿の第三者提供について

区内各地区の自治町会などで、長寿のお祝いや高齢者との交流を図る目的で、敬老会の開催や記念品の給付等を内容とした地区敬老行事を9月の敬老の日の前後に行っています。社協はその行事支援として、70歳以上の方を対象に助成を実施しております。

敬老行事は地区により様々な形で行われますが、対象者への案内状送付、記念品贈呈該当事者の確認、社協への助成金申請等のため、地区の70歳以上の対象者名簿が必要となります。自治町会などでは全ての対象者の把握が困難であるため、社協が葛飾区に申請し、平成19年6月1日現在、住民基本台帳登録者のうち、同年9月15日時点で満70歳以上の方の住所、氏名、生年月日を抽出した名簿の交付を受け、自治町会などに提供します。

対象者名簿の提供にあたり、敬老行事の目的のみならず、使用しないこと、関係者以外への情報の提供を禁止すること、行事終了後は名簿をすべて社協へ返還すること等を内容とした協定を自治町会などと結び、個人情報保護法に準拠した適切な取り扱いをいたします。

なお、自治町会などへご

善意のご寄付 平成19年2月1日～平成19年4月30日まで

今回もたくさんの善意のご寄付をありがとうございました。皆さまからいただいたご寄付は、社協の貴重な資金として、地域福祉を推進していくための事業に活用させていただきます。なお、掲載については細心の注意を払っておりますが、万一誤字等がございましたら、ご容赦願います。(順不同・敬称略)

本会への福祉事業資金として		〇隣接地域親善グラウンドゴルフ交流会	
〇カトリア美容室	10,000円	〇今野英子(青戸3)	6,000円
〇渡辺律子(水元4)	2,000円	〇歩美会	103,000円
〇故関矢民様遺言執行者 弁護士 澁谷泉	1,000,000円	〇鶴牧百合子(高砂6)	50,000円
〇新小岩青年連合餅つきチャリティ募金	25,610円	〇(株)稲葉製作所	100,000円
〇東京日産自動車販売(株)葛飾店	107,970円	〇きせん病院さくら祭り実行委員会	57,600円
〇瀬川淑子(金町3)	10,000円	〇白鳥西町会・白鳥西子ども会育成会	36,384円
〇水元公園地域活性化協議会	141,750円	〇ビューティさちこ	16,509円
〇牧野貞夫(奥戸2)	100,000円	〇東京葛飾中央ロータリークラブ	100,000円
〇葛飾ASA連合会	6,408円	〇かつしかボランティアグループ	69,002円
〇故佐藤宏(東金町)	1,185円	〇日本クラウン 橋崎聖子	31,935円
〇パチンコー福	311,331円	〇心ふれ合う住み良い町づくり 会長 沖見泰一	62,454円
〇わかばかつしか	12,000円	〇白鷺公園ラジオ体操会	8,830円
〇高砂長生会	10,467円	〇歌謡スタジオつかさ	100,108円
〇小菅夢クラブ	30,000円	〇せせらぎ亀有	10,000円
〇南綾瀬地区まちづくり懇談会 レディースクラブ	7,500円	〇南葛さくら祭実行委員会	15,000円
〇第10回東四つ木地区センターまつり実行委員会	39,096円	〇葛飾区民謡愛好連盟	42,315円
〇青少年育成東四つ木地区委員会 雪まつり実行委員会	12,301円	〇山下美實	100,000円
〇かつしか点訳の会	1,180円	〇葛飾区民謡協会	50,783円
〇四つ木地区センター管理運営協議会	11,935円	〇葛飾シルバースイマーズ	20,000円
〇柴又学園 鈴木秀史	100,000円	〇錦月会・藤原会	50,112円
〇点字グループ・アイ	10,000円	〇植草寅夫(高砂5)	10,000円
〇東京江北ライオンズクラブ	50,000円	〇藤原富作(柴又1)	10,000円
〇サークルせせらぎ	20,514円	〇匿名10件	699,980円

社協募金箱 設置店を募集しています

社協では、高齢者、障害のある方、子どもたちなど、支援が必要な方々に対する様々な福祉活動や事業を行っています。

活動を進めるための重要な財源のひとつが、区民の皆さんからいただく、善意のご寄付です。

社協では、年間を通して『募金箱』を設置していただき、地域福祉の推進にご協力していただける、商店や事業所、団体を募集しています。

現在区内20件の商店



堀切菖蒲園駅前 パチンコー福さん

や団体にご協力いただいております。

区民の皆さんを中心とした、『支えあう福祉のまちづくり』に、ご参加、ご協力をお願いいたします!!

「社協会員」

入会のご案内

社協は、区民の皆さんと協働して「ともに支えあい、たすけあう」地域福祉の実現をめざして活動している、葛飾区と連携し、高齢者、障害のある方、子どもたちなど、支援が必要な方々に対し、様々な支援活動や事業を推進しています。

社協が行う福祉事業は、会員の皆さんからの会費で支えられています。

地域福祉を一層充実するため、多くの区民の方々にご理解をいただき、ご協力

- ◆年会費
 - 正会員 一口 1,000円以上
 - 特別会員 一口 10,000円以上
- ◆入会方法
 - ①各地区の福祉協力委員(自治町会役員、民生委員児童委員、地域福祉に熱意のある方等に委嘱)が8〜10月にかけて会費をとりまとめいたします。
 - ②郵便振込にて会費をお振込みいただけます。
 - ▽口座番号 00150-4-3712

- ▽加入者名 10 社会福祉法人葛飾区社会福祉協議会
- ※ご連絡いただければ、振込用紙をお送りさせていただきます。
- また、各地区センター、区役所受付に配置されている、社協パンフレットにも添付されております。
- ③社協窓口でも、個人会員、会社等の法人会員を受付しています。
- 平成19年3月31日現在の会員数
 - ▽正会員 9,482名
 - ▽特別会員 2,033名
 - 合計 9,685名
- ◆問い合わせ 振興課 ☎5698-2411

◇お申し込み、問い合わせ 振興課 ☎5698-2411

第42回

高齢者作品展開催!

あなたの自信作を出品してみませんか?

高齢者作品展は、作品の制作と展示を通して出品者及び来場者の交流を図り、いきいきとした人生を過ごしていただくことを目的として毎年開催しています。

会場には長年の経験や技術、趣味などを生かして創作した書・絵画・写真・手工芸品など約300点を展示します。皆さまお誘い合わせの上、ぜひご来場ください。

日時 9月22日(土)～24日(月) 午前10時～午後4時

会場 テクノプラザかつしか2階大ホール(青戸7-2-1) 入場無料

作品大募集!!

毎年恒例の作品展です。この機会にあなたの力作を発表してみませんか?

出品資格

区内在住で60歳以上の方

作品の種類

書・絵画・手工芸品・俳句・写真・盆栽等自作のもので、一年以内に作成した未発表のもの。一人一点。

出品申込方法

7月17日(火)午前9時から電話で受け付けます。なお、搬入・搬出方法等の詳細は出品者あてに通知します。

申し込み・問い合わせ 振興課 ☎5698-2411



申し込み・問い合わせ 振興課 ☎5698-2411

ボランティア活動 研修会

ボランティア活動を楽しくするために

内容

「ボランティアのネットワークって?」

講師:松本和夫氏(SV板橋理事)

日時 7月7日(土)午後1時30分～3時

会場 ボランティア活動室(ウエルピアかつしか1階)

対象 ボランティア活動をされている方、ボランティア活動に関心のある方

定員 40名(申込多数の場合は)

抽選

受講料 無料

申込方法

往復ハガキに「ボランティア活動研修」・住所・氏名(フリガナ)・年齢・電話番号を記入し、返信先の名を書き、7月2日(月)(必着)までにお申し込みください。

申し込み・問い合わせ

かつしかボランティアセンター ☎124-0006 堀切3-34-1 ☎5698-2511

高齢者・障害のある方へ

水中ウォーキング教室に参加しませんか?



日時

平成19年6月25日(月)、27日(水)、7月2日(月) 午後2～4時

会場

総合スポーツセンター・温水プール(高砂1丁目)

対象

区内在住・在勤・在学中65歳以上の方、または15歳以上で障害のある方

参加費

500円(行事保険料)

定員

30名(申込多数の場合は)

抽選

申込方法

往復ハガキに「水中ウォーキング教室」・住所・氏名(フリガナ)・年齢・電話番号・障害のある方はその種類と程度、返信先の名を書き、6月15日(金)(必着)までにお申し込みください。

申し込み・問い合わせ

かつしかボランティアセンター ☎124-0006 堀切3-34-1 ☎5698-2511

夏休み 障害児親子 水泳教室

参加者募集!

水泳を通じてリハビリ運動や、ボランティアとの交流をしましょう!

日時(予定)

7月21日、28日、8月4日、18日、25日、いずれも土曜日 午前9時30分～11時30分

会場

南葛飾高校プール(立石6丁目)

対象

区内在住・在勤・在学中でA・障害のある18歳未満のお子さんとその保護者の方 B・障害のある18歳以上の方

参加費 1組1日500円(行事)

定員

30組(申込多数の場合は)

申込方法

往復ハガキに「水泳教室」・住所・参加者氏名(フリガナ)・参加保護者氏名(フリガナ)(Aのみ)・年齢・性別・電話番号・障害の種類と程度を記入し、返信先の名を書き、7月2日(月)(必着)までにお申し込みください。

申し込み・問い合わせ

かつしかボランティアセンター ☎124-0006 堀切3-34-1 ☎5698-2511

シニアの仕事さがし・シニアの人材確保

ワークスかつしか

にご相談ください

無料職業紹介所「ワークスかつしか」では、おおむね55歳以上の方(シニア)の経験や知識・能力を積極的に活用するため、求職者と求人者の雇用関係の成立をお手伝いいたします。

シニアの方からの就業相談や、高齢者を雇用したいとお考えの事業者からの求人相談をお受けいたします。

お気軽にご利用ください。

「ワークスかつしか」は、葛飾区社会福祉協議会が国の許可を受け、東京都葛飾区の支援を受けて開設しています。

無料です

相談日時

月～金曜日(年末年始、祝祭日を除く)

午前9時～午後4時

所在地

立石6-38-11

シニア活動支援センター



1階 京成青砥駅徒歩3分 ☎3692-3181

評議員会の傍聴ができます

社協の「評議員会」を傍聴することができます。なりました。

評議員会は、予算、決算、事業計画、事業報告、定款の変更等、社協の重要な事項について審議(議決)する機関です。

この評議員会を傍聴するには「傍聴券」の交付を受けていただく必要があります。

「傍聴券」は、評議員会当日、開始予定時刻の1時間前から、社協事務局で先着順(10名に配付します。評議員会の開催日程等、詳しくはお問い合わせください。

お問い合わせ 振興課 ☎5698-2411



ぼらんていあにゅうす

かつしかボランティアセンター

〒124-0006

葛飾区堀切3-34-1

地域福祉・障害者センター

(ウエルピアかつしか)内

お問い合わせは

☎ 5698-2511

FAX 5698-2512

ボランティア



体験講座

はじめて

ボランティア活動における基本的な実技を学習するとともに、実際の活動者から話しを聴き、体験を通じてボランティア活動をはじめめるきっかけとするため開催いたします。

◆**内容**
①点訳ボランティア体験
自分の名前を点訳しよう!
講師：点字グループ・アイ
②車いすの基本操作の学習、介助体験
講師：下山利博氏(学校支援ボランティアの会)

◆**日時**
7月18日(水) 午後1時

◆**会場**
30分×4時
社協研修室(ウエルピアかつしか1階)

◆**対象**
区内在住または在勤・在学の方

◆**定員**
20名(申込多数の場合は抽選)

◆**参加費**
無料

◆**申込方法**
往復ハガキに「はじめ体験」・住所・氏名(フリガナ)・年齢・電話番号を記入し、返信先のあて名を書いて、7月4日(水)(必着)までにお申し込みください。

参加者募集

夏休みボランティア体験

今から待ち遠しい夏休み!日ごろなかなかできないボランティア活動を体験してみませんか?

◆**活動期間** 7月21日(土)8月31日のうち3日間以上。

◆**活動施設** 高齢者施設・障害者(児)施設・保育園ほか。

※施設によっては細菌検査が必要になります。

◆**対象** 中学生からおおむね30歳までの方。250名。

◆**参加費** 300円(希望者)

◆**申込方法** ボランティアセンター窓口で配布する資料をよく読んで、申込書にご記入の上、参加者説明会に参加して、活動先と日程を決めてください。

◆**資料配布期間** 6月13日(水)～20日(水)午前9時～午後5時(日曜日は除く。水曜日は午後7時30分まで)。

◆**日時・会場** 下表

◆**対象** 区内在住・在学の小学4年生～6年生

◆**参加費** 無料

※「A」のみ材料費がかかります。

◆**定員** 30組(申込多数の場合は抽選)

◆**申込方法** 往復ハガキに「親子ボランティア教室」・住所・氏名(フリガナ)・電話番号・学校名・学年・参加したい日(複数可)・一緒に来る人、返信先のあて名を書いて、7月13日(金)(必着)までにお申し込みください。

ボランティア活動を通じて福祉が学べる体験学習です。

対象

過去に「夏休みボランティア体験」などに参加し、ボランティア活動の経験がある中学生、高校生(全日程参加できる方)

◆**定員**
20名(申込多数の場合は抽選)

◆**参加費**
1,000円(資料代等)

※全日程修了後、修了証を発行します。

◆**申込方法**
往復ハガキに記載例に従って、必要事項を記入し、返信先のあて名を書いて、6月29日(金)(必着)までにお申し込みください。

124-0006 葛飾区堀切3-34-1
かつしかボランティアセンター
〒124-0006 葛飾区堀切3-34-1

①名前
②〒・住所
③電話番号
④年齢・性別
⑤学校名・学年
⑥ボランティア活動歴(場所・内容・感想)
⑦活動分野
第1希望 ○○○○
第2希望 □□□□

①保育園②高齢者施設
③障害者施設④障害児施設の中から第2希望まで書いてください。

開催日時	内容	会場
7月 7日(土) 15:30~17:00	オリエンテーション 受講する上の注意事項など	ウエルピアかつしか
8月 1日(水) 8:40~17:30	基礎学習 福祉・ボランティアについて	ウエルピアかつしか
8月 2日(木)~6日(月) 9:00~17:00	体験学習(3日間) 高齢者、障害(児)者、保育園の施設で実践活動	各施設
8月 7日(火) 8:50~17:00	まとめ 体験発表、ワークショップなど	ウエルピアかつしか

小学生親子ボランティア教室

参加者募集

「ボランティアってどんなこと?」「聞いたことはあるけどやったことないなあ...」
今年の夏休みには親子でボランティアを体験してみませんか?おじいちゃんやおばあちゃんもぜひ一緒に体験してみてください。
親戚(しんせき)の方やお友達のお母さんやお父さんと一緒に参加もOKです。

開催日時	会場	内容
A 7月22日(日) 9:00~13:00 ※8:50集合	ウィメンズバル2階 調理実習室	食事サービス体験 (お弁当の調理&食卓)
B 7月29日(日) 10:00~13:00 ※9:50集合	水元公園内 旧水産試験場跡地	環境ボランティア体験 (外来種の魚&植物駆除)
C 8月5日(日) 10:00~13:00 ※9:50集合	ウエルピアかつしか1階 ボランティア活動室	車イスの人といっしょに車イスにふれてみよう!
D 7月21日(土) 7月28日(土) 8月4日(土)	南葛飾高校プール (予定)	障害児親子&障害者水泳教室のお手伝い いっしょに泳いで、着替えもお手伝い ※7月21日は介助勉強会になりますので、水泳教室を希望する場合は必ずご参加ください。

講座

はじめてのボランティア

はじめてボランティア活動をしようという方を対象にした基礎的なオリエンテーションです。「ボランティアって何?」「どんな活動があるの?」「どうやって活動をはじめると?」など、ボランティア活動について、わかりやすく案内します。みなさんも新たな扉をあけて、もう一人の自分に出会ってみませんか?

◆**内容**
①ボランティアとは
②ボランティア活動の紹介など

◆**日時**
6月21日(木)、7月19日(木)午後2時~3時30分 各回同内容

◆**会場**
社協研修室(ウエルピアかつしか)

◆**対象**
1階)

区内在住または在勤・在学の方

◆**定員**
30名(先着順)

◆**受講料**
無料

◆**申込方法**
電話またはFAX
※FAXの場合は、「はじめてのボランティア」・住所・氏名・年齢・電話番号・希望日を記入の上、お申し込みください。

この紙面のすべての問い合わせ・申し込みは
かつしかボランティアセンター
〒124-0006 葛飾区堀切3-34-1
☎5698-2511
FAX5698-2512

7面にも
ボランティアセンターの
記事があります。

広告

語ることによって心は癒され、話すことによって人は前進する

心の相談室 カウンセリング・ルーム
ハーモニー

個人面談 全予約制 1回1時間 (¥3000-)

TEL.03-3607-4090
〒125-0042 葛飾区金町3-41-20

こんな時で相談下さい
家庭内のもめごと、子供のしつけや教育の悩み、自分が嫌い、人目が気になる、将来が不安、何かさびしい、いらいらする、泣きたいのに泣けない、死にたくなる、親しい人やペットに死なれて悲しくつらい
(財)日本カウンセリング・センター世話人による面談です

結婚相談無料
年齢、職業、学歴、婚歴不問、秘密厳守
まずはお気軽にお電話下さい。

日本仲人連盟
第一本部

支部経営者募集中

☎3608-3081 葛飾区東金町3-14-13-102
J.R.千代田線、金町駅北口

三井住友海上・日本興亜損保 代理店
株式会社ベンリー

火災保険の見直し
お手伝いいたします。

〒125-0042 葛飾区金町2-14-13 竹山ビル1F
TEL 03-3600-3122 FAX 03-3600-3176