

葛飾 社協だより



令和4年(2022年)
4/25号
No.204

【発行】 社会福祉法人葛飾区社会福祉協議会
〒124-0006 葛飾区堀切3-34-1
地域福祉・障害者センター(ウェルビアかつしか3階)
03-5698-2411

【編集】 広報委員会

企画総務課 03-5698-2411
成年後見センター 03-5672-2833
小地域福祉活動推進課 03-5698-2435
ボランティア・地域貢献活動センター(1階) 03-5698-2511
福祉サービス係 03-5698-3216
ファミリー・サポート・センター 03-5698-4151
貸付係 03-5698-2457
受験生チャレンジ支援貸付担当 03-5671-5175
各担当共通 (FAX) 03-5698-2513



HP



LINE



Twitter



Instagram

URL: <https://www.katsushika-shakyo.com>

地域全体での課題解決を目指し “第4次葛飾区地域福祉活動計画”を策定しました

(令和4年度～令和8年度)



多様化・複雑化する地域の課題

地域の一人ひとりが主役!
みんなで創り・育む安心して暮らせる
「わがまち葛飾」の実現

詳しい内容はこちら▶



住民同士のたすけあいの輪を広げます

地域支えあい活動の充実

気軽に立ち寄り、お話ができる「居場所」と誰もが支えあいや助けあいの担い手となる「居場所での役割」を提供することで、地域住民の交流を促進します。



地域でつながり 支えあうしくみをつくります

小地域福祉活動の推進

地域のさまざまな生活課題の解決に向け、皆さんと一緒に活動を行います。また、課題の早期発見や予防につながるよう、ネットワークづくりを進めます。



一人ひとりが自分らしく安心して暮らせる まちをつくります

権利擁護支援の推進

日常生活上の不安や成年後見制度の利用に関する相談など、幅広い支援を行います。また、関係機関と連携しながら権利擁護支援が必要な人を早期支援につなげます。



ボランティア・地域貢献活動の推進

地域福祉への理解や参加を促進するため、活動の支援や情報発信を強化します。また、災害に備え、関係機関との連携体制づくりを進めます。



！ ご注意ください 新型コロナウイルス感染症拡大防止のため、本紙に掲載されている記事は、内容が変更または中止となる場合があります。

令和4年度 資金収支予算総括表 (自) 令和4年4月1日 (至) 令和5年3月31日

(単位:千円)

区分 事業及び拠点	事業活動による収支			施設整備等による収支			その他の活動による収支			予備費支出 (10)	当期資金収支差額合計 (11)=(3)+(6) +(9)-(10)	前期末支払 資金残高(12)	当期末支払 資金残高 (11)+(12)
	事業活動 収入計(1)	事業活動 支出計(2)	事業活動資金収支差額 (3)=(1)-(2)	施設整備等 収入計(4)	施設整備等 支出計(5)	施設整備等資金収支差額 (6)=(4)-(5)	その他の活動 収入計(7)	その他の活動 支出計(8)	その他の活動資金収支差額 (9)=(7)-(8)				
社会福祉事業	479,125	537,507	△58,382	0	4,115	△4,115	226,642	218,773	7,869	5,100	△59,728	75,796	16,068
法人運営事業	357,508	274,908	82,600	0	3,484	△3,484	79,936	216,702	△136,766	5,000	△62,650	66,642	3,992
地域福祉事業	450	28,875	△28,425	0	0	0	28,425	0	28,425	0	0	0	0
在宅福祉事業	8,220	15,948	△7,728	0	0	0	7,728	0	7,728	0	0	0	0
ボランティア・地域貢献活動支援事業	736	12,267	△11,531	0	0	0	11,531	0	11,531	0	0	0	0
助成事業	0	53,582	△53,582	0	0	0	53,582	0	53,582	0	0	0	0
生活福祉資金貸付事務受託事業	30,698	30,587	111	0	0	0	0	111	△111	0	0	0	0
受験生チャレンジ支援貸付事務受託事業	8,630	8,630	0	0	0	0	0	1,000	△1,000	0	△1,000	1,000	0
成年後見センター事業	43,379	82,649	△39,270	0	631	△631	45,061	960	44,101	0	4,200	7,876	12,076
コミュニケーション支援事業	10,321	10,321	0	0	0	0	0	0	0	0	0	0	0
小口生活資金貸付事業	49	227	△178	0	0	0	0	0	0	100	△278	278	0
歳末たすけあい運動事業	2,346	2,725	△379	0	0	0	379	0	379	0	0	0	0
ファミリー・サポート・センター事業	16,788	16,788	0	0	0	0	0	0	0	0	0	0	0
公益事業	30,179	34,156	△3,977	0	0	0	4,369	1,342	3,027	0	△950	950	0
ボランティアセンター貸出事業	0	4,369	△4,369	0	0	0	4,369	0	4,369	0	0	0	0
介護支援サポーター事業	14,714	14,394	320	0	0	0	0	1,270	△1,270	0	△950	950	0
シニア就業支援事業	15,465	15,393	72	0	0	0	0	72	△72	0	0	0	0
合計	509,304	571,663	△62,359	0	4,115	△4,115	231,011	220,115	10,896	5,100	△60,678	76,746	16,068

募集 有償家事ボランティア～しあわせサービス～

[内容] 高齢者や障がいのある方などへの家事援助
(例)掃除や洗濯、食事作り、ゴミ出しなど。調理ができる方大募集です。
[対象] 年齢・資格不問 **[謝礼]** 1時間700円
[登録説明会] 説明会に参加できない方は、出張登録や個別登録もできます。
[日時] 5月16日(月)午後2時、7月8日(金)午後2時
[会場] ウェルピアかつしか
[持ち物] 身分証明書

申込み・問合せ 福祉サービス係
☎03-5698-3216

詳しい
内容は
こちら

**募集** 子育て家庭のサポーター

仕事の都合などで育児に困っている子育て家庭をサポートします。保育園や学童などの送迎、子どもの一時預かりなどが活動の中心となります。
[対象] 子育て経験や保育士などの資格がある18歳以上の方
[謝礼] 1時間800円 (高校生を除く)
[登録方法] 登録希望の方は、あらかじめ電話で日程を打合せの上、窓口までお越しください。登録後、活動に必要な研修会にご参加いただけます。

申込み・問合せ ファミリー・サポート・センター
☎03-5698-4151

詳しい
内容は
こちら

**募集** 福祉・ボランティア出前講座 講師養成研修

福祉教育を広めるために、地域や学校へ講師を派遣し、講座を開催しています。あなたの福祉知識と技能を活かしませんか？

[日時] 表参照 ※全日程参加必須
[会場] ウェルピアかつしか
[対象] ・区内在住、在勤で18歳以上の方
・高齢者や身体障がい者に対して介護支援などの経験がある方
[定員] 10名程度(多数抽選)
[申込方法]
6月3日(金)までに、電話またはQRコードからお申込みください。

申込みは
こちら



①	6月16日(木) 午前10時～正午	オリエンテーション 現役講師体験談“出前講座の魅力”
②	7月21日(木) 午後1時30分～4時	アイマスク・ガイドヘルプ体験 高齢者疑似体験
③	8月18日(木) 午前10時～正午	出前講座メニューの体験 講座のすすめ方を検討①
④	令和5年1月19日(木) 午前10時～正午	講座のすすめ方を検討②
⑤	令和5年3月16日(木) 午前10時～正午	ふりかえり/ボランティア登録

申込み・問合せ ボランティア・地域貢献活動センター
☎03-5698-2511

講座 ボランティア・NPO入門講座

ボランティア活動やNPO活動の基礎を学ぶ講座です。

[日時・会場] 5月14日(土)
午前10時～午後4時 ウェルピアかつしか
[対象] 区内在住の方 **[定員]** 20名(多数抽選)
[講師] 石井宏明氏(一橋大学国際・公共政策大学院 講師)
[申込方法]
4月28日(木)までに、電話またはQRコードからお申込みください。

申込み・問合せ ボランティア・地域貢献活動センター
☎03-5698-2511

申込みは
こちら

**講演** 成年後見制度講演会

制度の基礎を分かりやすく説明します。

[日時・会場]
6月24日(金)午後2時～4時 亀有地区センター(亀有3-26-1 リリオ館7階)
[対象] 区内在住の方 **[定員(先着順)]** 20名
[講師] 篠塚直樹氏(社会福祉士)
[申込方法]
4月27日(水)午前9時～電話受付

申込み・問合せ 成年後見センター
☎03-5672-2833

募集 親族後見人等(成年後見人等)の集い

具体的な活用例を交えた専門職による講演と情報交換を行います。

[日時・会場]
6月4日(土)午後2時～4時 新小岩地区センター(新小岩2-17-1)
[対象] ①現在活動をしている親族後見人(区内在住か在勤の方または被後見人等が区内在住の方)
②これから親族後見人になる予定の区内在住か在勤の方
[定員(先着順)] 25名
[内容] 講演会
「成年後見制度における意思決定を考える～親族が直面する事例から」
情報交換会
[講師] 長谷聡子氏(司法書士)
[申込方法] 4月27日(水)午前9時より電話またはQRコードから受付

申込み・問合せ 成年後見センター
☎03-5672-2833

申込みは
こちら

**活動紹介**シニアのいきいき
ライフを応援! **介護支援サポーター**

水元の特別養護老人ホームで活動しているサポーターの皆さんを紹介합니다。施設の洗濯場で、総勢10名の方が毎日交代で洗濯ものたたみのボランティア活動をしています。「サポーターに登録する前からこの活動をしているけど、もう20年近く続けているわ。」と感慨深く話すサポーターはなんと94歳!元気の源は、日々のボランティア活動にあるのかもしれないね。施設職員にとっても、ボランティアの存在は“なくてはならないもの”となっているそうです。

※介護支援サポーター制度とは?

65歳以上の区民が登録後、社会貢献と自身の健康のために高齢者施設でボランティア活動を行います。園芸、軽作業など施設に応じた活動を行うことで、年度ごとに換金できるポイントを得られます。

[問合せ] 小地域福祉活動推進課 ☎03-5698-2435

案内 コロナ特例貸付

新型コロナウイルス感染症の影響による休業等で、減収をされた方への緊急小口資金・総合支援資金の申込期限が延長されました。(これまで貸付を受けていない方が対象です)

[申込期限] 6月30日(木)まで
特例貸付の詳細については、東京都社会福祉協議会のホームページでご確認ください。

申込み・問合せ 貸付係 ☎03-5698-2457

詳細は
こちら



案内 成年後見などに関する無料相談 いずれも事前予約が必要です

相談	内容	相談日	相談員	時間	会場
専門相談	成年後見制度、遺言・相続に関すること	第2木曜日	司法書士	午後1時～4時 (相談時間40分)	ウェルピア かつしか 3階相談室 ※オンライン 相談可 (別途通信料が かかります)
		第4木曜日	弁護士		
終活相談	死後事務(葬儀・お墓・家財整理)に関すること	第1水曜日	弁護士	午後1時～4時 (相談時間55分)	
		第3水曜日			
出張相談	成年後見制度に関すること (相談日の2週間前から予約受付)	第2火曜日	成年後見センター職員	午前10時～正午 (相談時間50分)	葛飾区役所 区民相談室 (本館2階) 立石5-13-1
		第4火曜日			

※職員による成年後見などに関する相談は、随時受け付けています(電話も可)。

申込み・問合せ 成年後見センター ☎03-5672-2833

案内 交通遺児などの方へ高校進学を祝い、奨励金を贈ります

[対象者] 令和4年4月に高校へ入学された交通遺児などを養育し、4月1日現在で区内在住の方

交通遺児などとは
交通事故・病気・災害などで両親または父母のいずれかを亡くされた方。すでに両親のない場合は、保護者を亡くされた方。

[贈呈額] 交通遺児など一人につき2万円

[申請書類] 保護者の方が社会福祉協議会窓口へお持ちください。

- 1 在学証明書(身分証明書、学生証は不可)
 - 2 「戸籍謄本・抄本」または「住民票の除票」
父母などの死亡・婚姻関係が確認できる、3か月以内に発行したもの。
 - 3 世帯全員の住民票
「続柄」の記載がある令和4年4月1日以降に発行したもの(マイナンバーは省略)
 - 4 申請書
 - 5 受領書
 - 6 アンケート
 - 7 印鑑
- ※4⑤⑥は、申請時にご記入いただきます。

また、申請期間中ホームページからダウンロードできます。

[申請・交付期間]

4月20日(水)～5月20日(金)午前9時～午後5時(土・日・祝日は除く)

申込み・問合せ 貸付係 ☎03-5698-2457

案内 名簿に登載を希望されない方は、ご連絡ください。

「高齢者支援活動(敬老行事など)」を行う自治町会連合会に助成金を交付しています。この活動を実施するための参考資料として、区から名簿の交付を受け、自治町会に提供しています。名簿にご自身の情報(氏名・住所・年齢)の登載を希望されない方は、6月7日(火)までにご連絡ください。

[対象] 5月2日現在区内に住民登録があり、9月15日時点で70歳以上の方

[名簿の取扱いについて]

社会福祉協議会は、「高齢者支援活動以外の目的に使用しないこと」とする協定を名簿の提供先となる自治町会と結び、使用後は名簿を回収して区に返却するなど、個人情報保護法に準拠した適切な取り扱いをいたします。



問合せ・お申し出先 企画総務係 ☎03-5698-2411

案内 成年後見制度利用に係る費用を一部助成します

所得や資産が少ないために、成年後見等開始の申立費用や後見人等の報酬を負担することが困難な場合に助成します。

	申立費用助成	報酬助成
助成内容	①申立手数料 ②鑑定費用 ③成年後見用診断書作成料 など	①家庭裁判所が報酬付与の審判において決定した額
申請期間	後見等開始の審判の 確定日 から90日以内	報酬付与の 審判のあった日 から90日以内

※各助成には要件があります。なお、親族が本人の成年後見人等である場合は、対象になりません。

申込み・問合せ 成年後見センター ☎03-5672-2833

社協はみなさまと60周年! ありがとうございます

共に歩んで

これまでの歩みを
2回に分けて
ご紹介します
(次回は、6月5日号)

**独自の貸付やボランティア
人材育成事業が開始**

**在宅福祉事業や
権利擁護事業が開始**

1950年代

昭和27年
・葛飾区社会福祉協議会発足

高齢者作品展
令和4年度57回を迎えます

1960年代

昭和37年
・社会福祉法人の認可を受け、「社会福祉法人 葛飾区社会福祉協議会」に改組

昭和41年～
・高齢者作品展

1970年代

昭和46年～
・小口生活資金貸付

昭和54年～
・ボランティア講座

1980年代

昭和61年～
・ハンディキャプ「ふれあい号」貸出

平成元年～
・福祉協力委員会を区内19地区に設置

・かつしかボランティアセンター開所

・第1回ボランティアまつり

ボランティア事業が開始

1990年代

平成2年～
・しあわせサービス

平成8年～
・ひとりぐらし高齢者毎日訪問事業

平成10年～
・手話講習会、手話通訳者派遣事業

平成11年～
・地域福祉権利擁護事業

・ファミリー・サポート・センター

ここから社協は
はじまりました

亀有地区小地域
福祉活動委員会

亀有花とつくるふれあい活動



Q.どんな取り組み?

地域住民が気軽に参加し、顔の見える関係づくりや健康増進を目的に、平成27年度から「亀有花風船の会」がスタートしました。

●通常活動

亀有駅南口・北口花壇の水やりや花柄摘みを毎週水曜日と土曜日に行っています。

●年間活動

年3回、花壇の植え付け後、亀有地区センターにて健康体操や防災のお話を聞くなどの茶話会を開催しています。

[問合せ]

小地域福祉活動推進課

☎03-5698-2435



北口花壇の植え付け



屋外での健康体操

「亀有花風船の会」からの メッセージ動画を公開中!

3月26日、花壇の植え付けの様子も公開しています。

QRコードからご覧ください▶

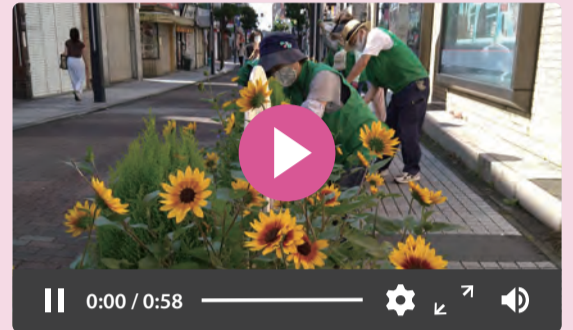

ご寄付ありがとうございました



すてきな社協のサポーター

社会福祉協議会を寄付で応援していただいている方にスポットをあてご紹介します。

今回ご紹介する方は、柴又にある『たから薬局』さんです。

“そこにある店舗からそこになくってはならない店舗”を目指し、地域の方々と共に歩み続け、50年以上経ちます。



たから薬局(高橋義男さん)柴又3-2-16

店主からの一言

毎回少しずつではありますが、福祉に使っていただけたらと思い、続けています。

皆さまの温かいお心遣いに感謝いたします。

令和4年2月1日から令和4年3月31日

● 本会への福祉事業資金として (敬称略・順不同)		● アエナちゃん募金箱より	
日蓮宗東京東部社会教化事業協会	30,000円	葛飾区役所窓口募金箱	6,427円
カトレア美容室	5,000円	夢叶う社	1,839円
かつしか点訳の会	10,000円	die Pause(ディ・パウゼ)	4,696円
パチンコー福	100,000円	ら・マルキ	5,899円
あおき障害者スイム	5,000円	パチンコー福	6,488円
堀切七丁目町会	60,000円	葛飾社協窓口	6,276円
岡本龍雄(青戸4)	10,000円		
ストレッチ体操みのり会	122,742円		
佐藤幸宏(金町2)	20,000円		
匿名 9件	188,600円		

Map

葛飾区社会福祉協議会
(ボランティア・地域貢献活動センター)
成年後見センター)
〒124-0006 葛飾区堀切3-34-1
地域福祉・障害者センター
(ウエルピアかつしか内)

次号は令和4年6月5日発行です

広告 内容については広告主にお問い合わせください

この町のお抱え工務店

相談・見積 **¥0** 地域密着 **真心対応** リフォーム・リノベーション

雨もり 内外装 水廻り 新築 介護リフォーム

東洋堂ハウスSP

東京都知事許可(般-2)第144283号 東洋堂ハウスSP 検索

金町支店 03-5876-3963 小岩支店 03-6458-0064

無料でご相談承ります!

相続・認知症

03-5876-9959
お気軽にお電話ください!

葛飾区東金町1-22-6
金町セントラルビル3階
司法書士法人ミライ

JR金町駅北口徒歩2分

雨漏検査!!

難解な雨漏りを即解決

特殊検査液で雨漏り原因をピンポイント解明
壁、天井のしみをみつけたらまず、ご一報下さい

検査・修繕 **見積無料**

修繕費の無駄はカット

03-5876-5801

株式会社サーベイ
東京都葛飾区立石7-31-7