

◆赤い羽根共同募金報告

募金総額 14,222,138円

◆歳末たすけあい募金報告

募金総額 24,671,649円

皆様方の温かいお気持ちとご協力により、たくさんの募金が集まりました。皆様からお寄せいただいた「赤い羽根共同募金」は、主に福祉施設や福祉団体への助成金として、地域福祉の向上に活用しています。

また「歳末たすけあい募金」は、各地域で取り組まれている高齢者への支援活動や小地域福祉活動、ボランティア支援等、地域の方々が行っている様々な福祉活動支援のために活用しています。本当にありがとうございます。

赤い羽根共同募金および歳末たすけあい募金の募金額、配分結果は、共同募金会のホームページで詳しくご覧いただけます。
www.akaihane.or.jp

Table with 3 columns: 地区名, 赤い羽根共同募金, 歳末たすけあい募金. Lists various districts and their respective contribution amounts.

平成24年度地区別募金額一覧表(平成25年1月31日現在)

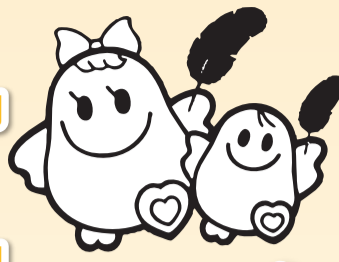

ご協力ありがとうございます!!

地域の皆様ありがとうございます

赤い羽根募金から平成24年度に助成を受けた葛飾やすらぎの郷(特別養護老人ホーム)から「ありがとうメッセージ」をいただきました。

助成金を活用して、「若葉コンサート」と題し、若葉が芽吹く春に施設の中庭で音楽会を開きました。当日は、地域の方にも足を運んでいただき、青空の下、多くの方に支えられ、楽しい時間を過ごすことができました。入居者様の表情がとても素敵でした。毎年こうした行事を継続して実施できるのも皆様からの赤い羽根募金のおかげです。ありがとうございます。



歳末たすけあい募金は、こんなところで使われています!!

歳末たすけあい運動は、「小地域福祉活動」にも役立てられています。「小地域福祉活動」とは、そこに住む地域の皆さんが、地域での困り事や心配事などに対し、解決に向けた取り組みを考え、地域の皆さん自らが行動していく活動です。現在、区内8か所の地域で様々な活動が行われています。



善意のご寄附

～平成24年11月1日から12月31日まで～

今回もたくさんの善意のご寄附をありがとうございました。皆さまからいただいたご寄附は、社協の貴重な資金として、地域福祉を推進していくための事業に活用させていただきます。なお、掲載については細心の注意を払っておりますが、万一誤字等がございましたら、ご容赦願います。(順不同・敬称略)

本会への福祉事業資金として

- List of donors and amounts: 〇鶴澤正之(東金町7) 5,000円, 〇菊地英晴(東新小岩1) 280,000円, etc.

指定寄附として

- List of designated donations: 〇水元わくわく館まつり・新小岩学び交流館まつり, etc.

ボランティアまつり関連

- List of volunteer-related donations: 〇稲葉清金(奥戸1) 100,000円, etc.

皆さんありがとうございました!



平成25年度 手話講習会受講生募集!!

聴覚障がいや手話について学ぶ講座です。来年度から各クラスの名称、講習内容を厚生労働省のカリキュラムに合わせて変更します。また、手話通訳者養成のためのクラスを新設します。皆さんも手話で地域福祉に貢献してみませんか。初めての方は、ぜひ手話教室からどうぞ!



Table with columns: コース, 対象, クラス, 屋クラス, 夜クラス, 定員, 教材費, 申込締切日(必着), 場所. Details about the sign language course.

平成24年度 手話講習会中級コース 受講生の感想

1年間を通して手話を学び聴覚障がいを持つ方への理解も深まりました。受講生は年齢や家庭環境も様々ですが、講師の厳しくも温かい指導のもと、共に学ぶクラスの仲間のおかげもあり、何とか修了することができました。今後は習得した手話を地域で活かせるよう、手話サークル活動などにも参加したいと思います。



- ※応用・実践コースは平成26年4月時点で20歳以上の方。
◆会場…ボランティア活動室または社協研修室
◆日程・受講料・定員…上記の表をご覧ください。
※修了式は各コースとも2月中旬になります。
◆申込方法…往復ハガキ(右記記入の仕方を参考)で各締切日までに
お申し込みください。※申込多数の場合は抽選。
※緊急連絡先は、天候などにより休講した場合に使用します。
◆問合せ…福祉サービス係

Application form with fields for name, address, phone number, and course selection.

支え合いの輪が、地域に広がっています! 高齢や障がいで、動けなくて…、子育てと仕事の両立が大変…そんなときに、地域の「困った時はお互い様」、「支えてほしい」、「支えたい」の仕組みです。

しあわせサービス section. Includes text about the service, a list of members, and contact information.

ファミリー・サポート・センターとは? section. Includes text about the center, member testimonials, and contact information.