

葛飾 社協だより



社協キャラクター
アエナちゃん

令和6年(2024年)
5/5号
No.216

[発行] 社会福祉法人葛飾区社会福祉協議会
〒124-0006 葛飾区堀切3-34-1
地域福祉・障害者センター(ウェルビアカツしか3階)
03-5698-2411

[編集] 広報委員会

企画総務課	03-5698-2411
成年後見センター	03-5672-2833
小地域福祉活動推進課	03-5698-2435
ボランティア・地域貢献活動センター(1階)	03-5698-2511
福祉サービス係	03-5698-3216
ファミリー・サポート・センター	03-5698-4151
貸付係	03-5698-2457
受験生チャレンジ支援貸付担当	03-5671-5175
各担当共通	(FAX) 03-5698-2513



HP



LINE



X 旧Twitter



Instagram

URL: <https://www.katsushika-shakyo.com>

安心して暮らせる 「わがまち葛飾」の実現に向け、 積極的に取り組んでいきます！

2 ボランティア・ 地域貢献活動の推進

ボランティア活動や地域活動への理解ときっかけづくりを目的とした講座や、活動を学び・体験する講座等を実施します。

区内で活動するNPO法人や地域貢献活動団体、これから活動を考えている区民を対象に、相談や団体の支援を行います。また、災害ボランティアセンター機能の充実を図ります。



4 権利擁護支援の推進

認知症や知的障がい、精神障がいなどにより判断能力が不十分で権利擁護支援が必要な方を早期に適切な支援につなげるため、成年後見制度利用支援事業と訪問援助事業を推進していきます。

また、身近に頼れる人がいない高齢者等が人生の最後まで安心して暮らせるよう支援する「やすらぎ安心サポート事業」の実施に向けた検討を進めていきます。



1 小地域福祉活動の推進

地域での困りごと・心配ごとなどの改善・解決に向け、19地区で展開されている小地域福祉活動を支援していきます。

また、住民が抱える生活上の問題を早期に把握し、専門機関等につなげられるよう、地域の多様な主体の参加によるネットワークづくりを進めていきます。



3 地域支えあい活動の充実

社会福祉法人同士の連携や社会福祉法人と地域の連携による課題解決に向けた体制づくりを進めるため、葛飾区社会福祉法人ネットワークの活動を支援していきます。

また、支えあいや助けあい活動については、迅速かつ確実に利用者と協力者をつなぐとともに、SNSなどを積極的に活用し、区民への情報提供を図ります。



ファミリー・サポート・センター しあわせサービス

広告 内容については広告主にお問い合わせください

この町のお抱え工務店

リフォーム・リノベーション

雨もり 内外装 水廻り

新築 介護リフォーム



地域密着 真心対応

相談・見積 ¥0



東洋堂ハウスSP



東京都知事許可(般-2)第144283号

東洋堂ハウスSP

検索

金町支店 03-5876-3963

葛飾区東金町1-44-13 越後屋ビル2F

小岩支店 03-6458-0064

江戸川区西小岩1-28-12 カーサ西小岩1F・2F

募集

福祉・ボランティア出前講座 講師募集!

出前講座講師養成研修

※研修(全日程)参加必須

福祉教育を広めるために地域や学校へ講師を派遣し、講座を開催しています。この講座で講師として活動していただける方を募集します。

【会場】 ウェルピアかつしか(堀切3-34-1) 1階ボランティア活動室

	日時	内容	講座
①	6月20日(木) 午前10時~正午	オリエンテーション 現役講師の体験談	“出前講座の魅力”を伝えます
②	7月18日(木) 午前9時30分~ 正午	体験型講義	アイマスク・ガイドヘルプ体験 高齢者疑似体験
③	8月22日(木) 午前10時~正午	体験型講義 ワーク1	出前講座メニューの体験 講座のすすめ方を検討
④	令和7年 1月23日(木) 午前10時~正午	ワーク2	講座のすすめ方を検討
⑤	令和7年 3月13日(木) 午前10時~正午	ワーク/講義	ふりかえり / ボランティア登録

【対象】

- ・区内在住、在勤で18歳以上の方
- ・高齢者や身体障がい者に対して介護支援などの経験がある方

【定員】 10名程度(多数抽選)

【申込方法】 6月5日(水)までに、電話・FAX・メール・QRコードでお申込みください。



申し込み・問い合わせ

ボランティア・地域貢献活動センター
☎ 03-5698-2511 FAX 03-5698-2513
✉ vc@katsushika-shakyo.com

申し込みはこちら



講座

ボランティアやNPOを学んでみませんか?

ボランティア・NPO入門講座

ボランティア活動やNPO活動の基礎を学び、設立のシミュレーションを行います。

【日時】 6月9日(日) 午前10時~午後4時

【会場】 ウェルピアかつしか(堀切3-34-1) 1階ボランティア活動室

【対象】 区内在住の方

【定員】 30名(多数抽選)

【講師】 石井宏明氏(一橋大学国際・公共政策大学院 講師)

【申込方法】 5月31日(金)までに、電話・FAX・メール・QRコードでお申込みください。



申し込み・問い合わせ

ボランティア・地域貢献活動センター
☎ 03-5698-2511 FAX 03-5698-2513
✉ vc@katsushika-shakyo.com

申し込みはこちら



募集

有償家事ボランティア協力者・利用希望者

しあわせサービス

●ボランティア協力者

【内容】 高齢者や障がいのある方などへの家事援助
(例) 掃除や洗濯、食事作り、ゴミ出しなど。調理ができる方大募集です!

【対象】 18歳以上の健康な方(高校生を除く、資格不問)

【謝礼】 1時間700円

【登録説明会】 説明会に参加できない方は、出張登録や個別登録もできます。

【日時】 5月10日(金)午後2時

【会場】 ウェルピアかつしか(堀切3-34-1)

【持ち物】 身分証明書



●利用したい方

【対象者】 掃除や買い物、食事の準備といった日常生活での困りごとがある65歳以上の方、障がいのある方、妊産婦の方 など

【利用料】 1時間700円(別途、年会費600円が必要です)



申し込み・問い合わせ ☎ 03-5698-3216

詳細はこちら



募集

有償ボランティア 地域の子育て協力者

ファミリー・サポート・センター ~子育てを地域みんなで支えあい~

仕事や出産などで育児に困っている子育て家庭をサポートします。保育園や学童の送迎、子どもの一時預かりなどが活動の中心です。

【対象】 ・子育て経験や保育士などの資格がある方

・18歳以上(高校生を除く)の方

【謝礼】 活動1時間800円

【登録方法】 登録希望の方は、あらかじめ電話で日程を打ち合わせのうえ、窓口までお越しください。登録後、研修会にご参加いただきます。

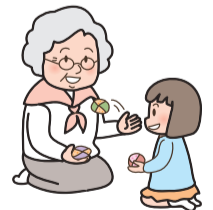

※サポート研修会の第1回目は6月8日(土)、6月19日(水)の2日間です。ぜひご参加ください。

申し込み・問い合わせ ☎ 03-5698-4151

詳細はこちら



案内

助成金を交付します

ボランティアグループ育成・助成

ボランティア活動の活性化のため、登録ボランティアグループの活動に対して助成金を交付します。

◆対象団体や助成金額等の詳細、申請方法は、ホームページをご覧ください。



申し込み・
問い合わせ

ボランティア・地域貢献
活動センター
☎ 03-5698-2511

詳細は
こちら



講演

成年後見制度を知りたい方へ

区民向け成年後見制度講演会

認知症や知的・精神障がいのある方の権利を守る法定後見制度と任意後見制度のポイントや活用方法を説明します。

【日時】 6月24日(月)午後2時～4時

【会場】 高砂地区センター(高砂3-1-39)

【対象】 区内在住の方

【定員】 40名(先着順)

【講師】 生駒久人氏(司法書士)

【申込方法】 5月13日(月)午前9時から電話にて受け付けします。



申し込み・問い合わせ 成年後見センター ☎ 03-5672-2833

案内

成年後見制度をご利用の方へ

成年後見制度利用に係る費用を一部助成します

所得や資産が少ないために、成年後見等開始の申立費用や後見人等の報酬を負担することが困難な場合に助成します。

	申立費用助成	報酬助成
助成内容	①申立手数料 ②鑑定費用 ③成年後見用診断書作成料 など	家庭裁判所が報酬付与の審判において決定した額
申請期間	後見等開始の審判の確定日から90日以内	報酬付与の審判のあった日から90日以内

※各助成には要件があります。

親族が本人の成年後見人等である場合は対象にはなりません。

申し込み・問い合わせ 成年後見センター ☎ 03-5672-2833

案内

弁護士・司法書士に相談できます！

専門相談(第2・4木曜日)

終活相談(第1・3水曜日)

事前予約制

弁護士や司法書士による、遺言・相続、成年後見制度、弁護士による終活(葬儀・お墓・家財整理など)に関する無料相談ができます。なお、電話やビデオ通話によるオンライン相談も可能です。(別途インターネット通信料がかかります)。いずれも事前予約が必要です。

【場所】 葛飾区社会福祉協議会相談室

職員による成年後見などに関する相談も随時行っています(電話相談も可)。



申し込み・問い合わせ 成年後見センター ☎ 03-5672-2833

案内

交通遺児などの方へ

高校進学を祝い、奨励金を贈ります

【対象者】 令和6年4月に高校へ入学された交通遺児などを養育し、4月1日現在で区内在住の方

「交通遺児など」とは

交通事故・病気・災害などで両親または父母のいずれかを亡くされた方。すでに両親のない場合は、保護者を亡くされた方。

【贈呈額】 交通遺児など一人につき2万円

【申請書類】 保護者の方が社会福祉協議会窓口へお持ちください。

①在学証明書(身分証明書、学生証は不可)

②「戸籍謄本・抄本」または「住民票の除票」

父母などの死亡・婚姻関係が確認できる、3か月以内に発行したもの。(令和5年に図書カードの交付を受けた方は、省略できます)

③世帯全員の住民票

「続柄」の記載がある令和6年4月1日以降に発行したもの。

(マイナンバーは省略)

④申請書 ⑤受領書 ⑥アンケート ⑦印鑑

※④⑤⑥は、申請時にご記入いただきます。

また、申請期間中ホームページからダウンロードできます。

【申請・交付期間】

4月26日(金)～5月24日(金)

午前9時～午後5時(土・日・祝日を除く)

申し込み・問い合わせ 貸付係 ☎ 03-5698-2457

案内

お気軽にお立ち寄りください！

「ふれあいサロンあきみつ」ご利用ください

身近な地域に気軽に立ち寄ることができる「みんなの居場所」として、フリースペースだけではなく、様々なイベントも開催しております。

お茶を飲みながらおしゃべりしたり、悩みごとの相談など、足を運びたいと思ったタイミングで気軽にフラッと立ち寄って頂ける場所です。ぜひご利用ください！

【開所日時】

火～土曜日(祝日・年末年始を除く)

午前9時～午後4時

【場所】

東金町4-8-10(☎03-6231-3451)

【利用料】 無料

イベント内容

健康体操、スマホ・PC相談
子ども親子向けプログラム
など



おしゃべりの様子



サロン入口

問い合わせ 小地域福祉活動推進課 ☎ 03-5698-2435

まちがいさがし ～頭の体操～

左右のイラストの中で間違いが**10**か所あります。



くしあわせサービス(家事援助事業) > 有償ボランティアが掃除などのお手伝いをしています

アエナちゃんPRグッズ

10個正解した方の中から
抽選で**10名**様に
プレゼント!

【応募期間: 5月5日～6月5日】

応募は
こちら▶



※当選発表は、発送をもって
代えさせていただきます。
(7月頃を予定)

答えは、

7月5日号に掲載します。

ご寄付ありがとうございました -令和6年2月1日から令和6年3月31日-

●本会への福祉事業資金として
(敬称略・順不同)

カトリア美容室	5,000円
一般社団法人 首都圏任意売却推進機構	1,000円
パチンコー福	100,000円
近藤文子(亀有2)	300,000円
(有)立花製作所	500円
日蓮宗東京東部社会教化事業協会	30,000円
葛飾東悠会	53,323円
東四つ木地区センターまつり実行委員会	10,000円
東京都立南葛飾高等学校生徒会	70,538円
アサヒエステート株式会社	10,000円

葛飾区明るい選挙推進協議会	11,680円
かつしか点訳の会	5,000円
匿名 10件	177,100円

●アエナちゃん募金箱より

ミツツ薬局柴又四丁目店	2,305円
ミツツ薬局第二高砂店	9,527円
マルキパン	13,371円
葛飾の川をきれいにする会	58,436円
青砥やくじん延命寺	13,844円
葛飾社協窓口	3,928円



近藤文子様(R6.3.11)



葛飾の川をきれいにする会
(R6.3.18)

令和6年度 定時評議員会を開催します

【日時】 6月24日(月)
午後2時～

【場所】 ウェルピアかつしか1階
(堀切3-34-1)

【評議員会の傍聴】

「傍聴券」は、評議員会当日、開始予定時刻の1時間前から社会福祉協議会事務局(3階)で先着順(10名)に配付します。

問い合わせ 企画総務課
☎ 03-5698-2411

令和6年度 資金収支予算総括表

(自) 令和6年4月1日 (至) 令和7年3月31日

区分 事業及び拠点	事業活動による収支			施設整備等による収支			その他の活動による収支			予備費支出 (10)	当期資金収支差額 合計 (11)=(3)+(6)+(9)-(10)	前期末支払 資金残高 (12)	当期末支払 資金残高 (11)+(12)
	事業活動収入計(1)	事業活動支出計(2)	事業活動資金収支差額(3)=(1)-(2)	施設整備等収入計(4)	施設整備等支出計(5)	施設整備等資金収支差額(6)=(4)-(5)	その他の活動収入計(7)	その他の活動支出計(8)	その他の活動資金収支差額(9)=(7)-(8)				
社会福祉事業	533,760	553,900	△ 20,140	0	3,264	△ 3,264	176,425	197,120	△ 20,695	5,100	△ 49,199	72,543	23,344
法人運営事業	398,880	300,080	98,800	0	1,862	△ 1,862	49,338	195,306	△ 145,968	5,000	△ 54,030	54,030	0
地域福祉事業	591	36,158	△ 35,567	0	330	△ 330	35,897	0	35,897	0	0	0	0
在宅福祉事業	6,787	13,164	△ 6,377	0	0	0	6,377	0	6,377	0	0	0	0
ボランティア・地域貢献活動支援事業	730	12,138	△ 11,408	0	0	0	11,408	0	11,408	0	0	0	0
助成事業	0	47,322	△ 47,322	0	0	0	47,322	0	47,322	0	0	0	0
生活福祉資金貸付事務受託事業	34,304	33,751	553	0	322	△ 322	0	231	△ 231	0	0	0	0
受験生への支援貸付事務受託事業	12,251	12,251	0	0	0	0	0	400	△ 400	0	△ 400	400	0
成年後見センター事業	51,649	69,838	△ 18,189	0	750	△ 750	25,556	1,031	24,525	0	5,586	17,758	23,344
コミュニケーション支援事業	10,699	10,699	0	0	0	0	0	0	0	0	0	0	0
小口生活資金貸付事業	37	140	△ 103	0	0	0	0	152	△ 152	100	△ 355	355	0
歳末たすけあい運動事業	2,377	2,904	△ 527	0	0	0	527	0	527	0	0	0	0
ファミリー・サポート・センター事業	15,455	15,455	0	0	0	0	0	0	0	0	0	0	0
公益事業	31,971	35,924	△ 3,953	0	0	0	4,724	1,271	3,453	0	△ 500	500	0
ボランティアセンター貸出事業	0	4,724	△ 4,724	0	0	0	4,724	0	4,724	0	0	0	0
介護支援サポーター事業	15,556	14,857	699	0	0	0	0	1,199	△ 1,199	0	△ 500	500	0
シニア就業支援事業	16,415	16,343	72	0	0	0	0	72	△ 72	0	0	0	0
合計	565,731	589,824	△ 24,093	0	3,264	△ 3,264	181,149	198,391	△ 17,242	5,100	△ 49,699	73,043	23,344

Map

葛飾区社会福祉協議会
(ボランティア・地域貢献活動センター)
成年後見センター)
〒124-0006 葛飾区堀切3-34-1
地域福祉・障害者センター
(ウェルピアかつしか内)

電車
京成電鉄
●京成本線「お花茶屋」駅
「堀切葛蒲園」駅下車
徒歩 各 12 分

バス
京成タウンバス
●綾瀬駅～新小岩駅
(系統: 新小51)
「堀切中学校」バス停下車
徒歩 3 分

「葛飾社協ガイドブック」が
新しく
なりました!

ホームページ
またはQRコード
からご覧いただけ
ます。



広告内容については広告主にお問い合わせください

雨漏検査!!

難解な雨漏りを即解決

特殊検査液で雨漏り
原因をピンポイント解明
壁、天井のしみを
みつけたらまず、ご一報下さい

検査・修繕

見積
無料

修繕費の無駄はカット

03-5876-5801

株式会社サーベイ

東京都葛飾区立石 7-31-7