

葛飾 社協だより



5/15号

No.228

年4回発行
5・8・10・1月の15日

発行 | 社会福祉法人葛飾区社会福祉協議会
編集 | 広報委員会

〒124-0006 葛飾区堀切3-34-1 地域福祉・障害者センター(ウェルピアかつしか3階)
☎03-5698-2411 FAX 03-5698-2513

葛飾社協キャラクター
アエナちゃん

ホームページ
葛飾社協



新規事業

誰もが自分らしく暮らせる地域に

ひきこもり等支援事業

ひきこもりなど生きづらさを抱える方、
その家族などを対象に、丁寧に寄り添いながら、
その人らしい社会とのつながりを見つけるお手伝いをします。

「ひきこもり等支援事業(葛飾区重層的支援体制整備事業の一部)」は、
令和8年度より葛飾区から社会福祉協議会が委託を受け実施しています。



きっかけとなる「場」をつくります

ひきこもり
家族会
(だんご虫Time)

同じ悩みを持つ家族同士、安心して話し合える場です。(年6回) ※区から事業を引継いで実施。

日時 5月16日(土) 午後2時～4時
会場 亀有地区センター(亀有3-26-1)

ひきこもり
講演会

ひきこもりの理解促進・啓発のため、地域住民向けに行います。(年2回)

日時 6月13日(土) 午後2時～4時
会場 堀切地区センター(堀切3-8-5)

居場所づくり
講座

生きづらさを抱える方が安心して過ごせる“居場所づくり”に興味・関心がある方向けの講座です。(年2回)



各催しの詳細は、二次元コード(右記)をご確認
いただくか、お問い合わせください。社会福祉協
議会ホームページや各SNSでも確認できます。



地域のつなぎ役

「地域福祉コーディネーター」を新設します

地域の活動などを通じて、皆さんの困りごとに耳を傾ける「地域福祉コーディネーター」を新たに配置します。ひきこもりなどの生きづらさを抱える方やご家族のさまざまなお悩みを受け止め、内容に応じて適切な窓口へとつなぎます。

「葛飾区くらしのまるごと相談課」等と状況を共有しながら、コーディネーターが継続的に関わります。



本人のペースを大切に、ゆるやかな
関わりづくりをしていきます。まずは、
安心してもらえる関係づくりに努めます。

◀地域福祉コーディネーター

地区名(区内4エリア)	担当者
水元 西水元 金町 東金町 新宿	米津(よねづ)
柴又 高砂 奥戸 新小岩 新小岩北	早川(はやかわ)
亀有 青戸 お花茶屋 堀切 南綾瀬	長谷川(はせがわ)
立石 東立石 東四つ木 四つ木	後藤(ごとう)

まずはお気軽に
お電話ください

内容に応じて適切な窓口へ
おつながります。

葛飾社協 小地域福祉活動推進係

☎03-5698-2435

葛飾区 葛飾区くらしのまるごと相談課

ひきこもりをはじめ、くらし全般のご相談を受け付けます。

☎03-5654-8560

法人・企業の皆様へ

参加支援メニュー募集中!

ひきこもりの方などが社会とつながるきっかけ
を提供いただけるパートナーを募集しています。

内容の例 | 清掃活動や職場体験 など

対象となる組織 | 高齢・障がい者施設などの福祉法人をはじめ、一般企業のご協力もお待ちしております。



広告 内容については広告主にお問い合わせください

外壁塗装 屋根工事
雨漏り リフォーム全般
葛飾区地域密着 見積無料

SHINYU
株式会社 眞友
リフォーム専門店

AI 眞友スタッフが回答
外壁・屋根・雨漏りの質問

0120-177-234

葛飾 しんゆう 検索

- 本店 東京都葛飾区柴又1-37-8
- 水元・足立営業所 東京都葛飾区水元5-5-2-105

20歳~64歳対象 障害年金
もらい忘れていませんか?

社労士がチェックいたします
初回相談 着手金 事務手数料 0円です

TEL.03-3690-6066
受付時間 9:00~18:00 / 定休日 土・日・祝日

かつしか障害年金サポート

葛飾区青戸3-37-15-3F
運営: おおくぼ労務管理事務所

Zoom、LINEでも
対応いたします

(区内出張無料です)

この町のお抱え工務店

リフォーム・リノベーション
雨もり 内外装 水廻り
新築 介護リフォーム

地域密着 真心対応
相談・見積 ¥0

東洋堂ハウスSP
東京都知事許可(般-7)第144283号

金町支店 03-5876-3963 小岩支店 03-6458-0064
葛飾区東金町1-44-13 越後屋ビル2F 江戸川区西小岩1-28-12 カーサ西小岩1F・2F

東洋堂ハウスSP ボクシングジム 03-5849-5292

有償家事ボランティア 募集中!

～しあわせサービス～

高齢者や障がいのある方、ひとり親、在宅療養中の方など日常生活で困っている方に家事援助を行うサービスです。掃除や買い物、食事作り、通院の付き添いなどのうち1つでもOK!

男性也大募集!



協力会員登録説明会

※A～Dのいずれかの日程にご参加ください

日時 | A 6月1日(月)

B 7月7日(火)

C 9月10日(木)

D 11月27日(金)

各回いずれも、午後2時～4時

会場 | ウェルピアかつしか(堀切3-34-1)

持ち物 | 身分証明書・筆記用具

申込 | 電話・二次元コードで申込

※当日参加もOK

登録資格 | 18歳以上の方ならどなたでも登録できます。
専門的な資格は必要ありません。

謝礼 | 活動1時間につき700円

年会費 | 600円

福祉サービス係 ☎03-5698-3216

詳細
申込▶



有償育児ボランティア募集中!

かつしか ファミリー・サポート・センター

～子育てを地域の人みんなで支え合い～

仕事や出産などで育児に困っている子育て家庭をサポートします。
(保育園や学童の送迎、子どもの一時預かりなど)

サポート研修会

あらかじめ電話で日程を予約のうえ、各研修会の1週間前までに窓口までお越しください。窓口で登録のうえ、活動に必要な研修会に参加いただけます。

※A～Dいずれかの日程で受講が必要です

日時 | A 5月25日(月)・6月3日(水)

B 8月22日(土)・8月26日(水)

C 11月17日(火)・11月25日(水)

D 令和9年2月15日(月)・2月24日(水)

各回いずれも、午前9時～午後4時40分

会場 | A～C ウェルピアかつしか(堀切3-34-1)

D ウィメンズパル(立石5-27-1)



登録資格 | 子育て経験や保育士などの資格があり、ボランティアに関心がある18歳以上の健康な方(高校生は除く)
専門的な資格は必要ありません。

謝礼 | 活動1時間につき1,100円

かつしかファミリー・サポート・センター
☎03-5698-4151

詳細▶



第61回

かつしか大人のアートフェア

出品者募集!



対象 | 区内在住の60歳以上の方

申込期間 | 6月15日(月)～8月14日(金)

定員 | 先着150名

お問い合わせをいただいた方に申込書をお送りします。

FAXまたは郵便でご返送ください。

※6年度、7年度に出品された方には、5月下旬までに申込書を送付します。

搬入場所 | シンフォニーヒルズ ギャラリー1・2(立石6-33-1)

搬入日 | 10月23日(金)午前10時～正午

作品展示 | 10月24日(土)～26日(月) 午前10時～午後4時

搬出日 | 10月27日(火)午後1時～4時

小地域福祉活動推進係 ☎03-5698-2435



新 自然災害などの 被害があった地域での ボランティア活動を支援します!

「災害ボランティア活動助成金」

葛飾区以外で、災害ボランティアセンター、復興支援センター等が開設されている地域に赴き、被災者を支援するためのボランティア活動等に参加した個人に対して助成を行います。

ボランティア・地域貢献活動センター
☎03-5698-2511

詳細▶



祝

令和8年4月に

締め切り迫る!!!

高校に入学した交通遺児等の方へ 奨励金(一人につき2万円)を贈ります!

対象 | 申請期間において区内に在住し、令和8年4月に高校入学した交通遺児等(交通事故・病気・災害等)を養育している方

申請期間 | 令和8年5月1日(金)～5月29日(金)

申請書類は、保護者の方が社会福祉協議会窓口へお持ちください

貸付係 ☎03-5698-2457

詳細▶



訪問援助事業『生活支援員』募集! ~暮らしの安心をお手伝い~

高齢者や障がいのある方が、地域で安心して暮らし続けられるよう、日常生活をサポートしていただける方を募集します。

支援内容 | ・郵便物の確認

- ・福祉サービスの利用手続き
- ・預貯金からの生活費の出し入れなど

対象 | 区内在住の18~68歳までの方(令和9年3月31日時点)

- ①ホームヘルパーやケアマネジャー等のサービス提供者または民生委員ではない方
- ②自転車で区内の移動ができる方

時給 | 1,230円

募集人数 | 5名程度

成年後見センター ☎ 03 - 5672 - 2833

活動の様子▶

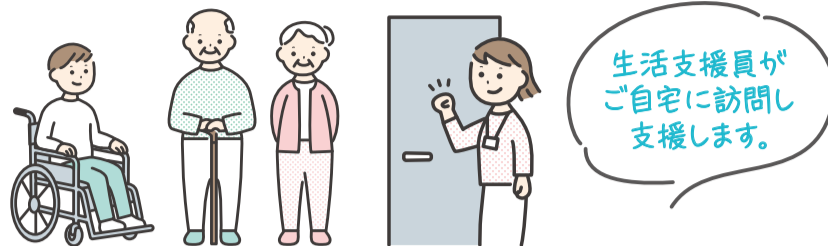

説明会

日時 | 5月25日(月) または 6月2日(火)
いずれも午後2時~3時30分

会場 | ウェルピアかつしか(堀切3-34-1)

申込 | 各説明会前日の午後5時までに、電話で申込

成年後見制度の基礎を知ろう!

区民向け成年後見制度講演会

日時 | 『基礎編』6月12日(金) 午後2時~4時

『申立書書き方編』6月26日(金) 午後2時~4時

会場 | シニア活動支援センター(立石6-38-11)

対象 | 区内在住の方

定員 | 各回40名

講師 | 丸山 智史氏(弁護士)

申込 | 各回先着40名 5月18日(月)午前9時から、電話にて受付

成年後見センター ☎ 03 - 5672 - 2833



講演会

知的障がい者のための成年後見制度

知的障がいのある方の制度利用についてお話しします。

日時 | 7月10日(金) 午後2時~4時

会場 | 亀有地区センター(亀有3-26-1 リリオ館7階)

- 対象** | ①知的障がいのある方及びその家族
②知的障がい者施設等の関係者
③その他関心のある方

講師 | 迫間 健太郎氏(社会福祉士)

申込 | 先着40名

5月22日(金)午前9時から、
電話にて受付

成年後見センター ☎ 03 - 5672 - 2833



親族後見人等の交流の場

親族後見人等(成年後見人等)の集い

日時 | 7月8日(水) 午後2時~4時

会場 | 亀有地区センター(亀有3-26-1 リリオ館7階)

対象 | ①現在活動をしている親族後見人

(区内在住・在勤の方または被後見人等が区内在住の方)

②親族後見人になる予定の区内在住・在勤の方

内容 | 講演会「親族後見人等が定期報告の書類を作成するうえで注意すべきポイントとは」

情報交換会

講師 | 生駒 久人氏(司法書士)

申込 | 先着20名 5月22日(金)午前9時から、電話・二次元コードにて受付

成年後見センター ☎ 03 - 5672 - 2833

申込▶



令和8年度 事業計画・予算

◆ 社会福祉事業	(単位:千円)
法人運営事業	338,490
地域福祉事業	36,852
在宅福祉事業	11,796
ボランティア・地域貢献活動事業	15,328
助成事業	46,402
生活福祉資金貸付事務受託事業	34,457
受験生チャレンジ支援貸付事務受託事業	13,043
成年後見センター事業	91,218
コミュニケーション支援事業	20,114
小口生活資金貸付事業	237
歳末たすけあい運動事業	2,702
ファミリー・サポート・センター事業	19,760
◆ 公益事業	
ボランティアセンター貸出事業	5,084
介護支援サポーター事業	13,104

皆様からお預かりした会費や寄付金を地域福祉の推進に役立ててまいります。

企画総務課 ☎ 03-5698-2411



詳細▶



成年後見制度や終活のお悩み

弁護士・司法書士に相談できます!

専門相談 | 第2・4木曜日 午後1時~4時

終活相談 | 第1・3水曜日 午後1時~4時

成年後見センター ☎ 03 - 5672 - 2833

詳細▶



イベント・講座の 最新情報

社会福祉協議会が実施する講座・イベント情報を随時更新しています。
ぜひチェックしてね♪



小地域福祉活動

区内19地区で自治町会や民生委員の方を中心に、住民同士の交流・つながりづくりの場として、さまざまなイベントやサロン、見守り活動を行っています。対象者は原則、地元住民の方です。※内容によって、対象を限定している場合もあります。

社会福祉協議会(社協)とは?

地域に暮らす方がお互いに支えあい、助けあえるまちづくり(地域福祉の推進)を目指し、高齢者・障がいのある方・子育て世帯・子どもなど幅広い世代を対象にさまざまな事業を行っています。

～実は身近な存在～

地域のサロン活動、学校での福祉教育(高齢者疑似体験など)

企業連携での見守り活動など

身近で社協が関わっていた!?と気づくことも



社会福祉法人 葛飾区社会福祉協議会 職員募集

職種 | 一般事務(社会福祉関係)

募集人数 | 若干名

応募資格(次のすべてを満たす方) |

①平成7年(1995年)4月2日～

平成17年(2005年)4月1日までに生まれた方

②社会福祉士資格(取得見込を含む)を有する方、未取得の方は採用後に資格取得の意欲のある方

選考方法 | 教養試験(択一式)、論文、面接

試験日 | 令和8年7月11日(土)筆記試験

筆記試験合格者を対象に令和8年9月5日(土)に面接

採用予定日 | 令和9年4月1日

給与 | 葛飾区社会福祉協議会規定による

(参考:初任給 月額278,400円 ※地域手当含、その他各種手当有)

応募方法 | 令和8年6月19日(金)までに所定の申込書を郵送または持参してください。(郵送の場合は当日必着)

その他 | 応募方法など詳しくはホームページをご覧ください。



企画総務課 ☎03-5698-2411

ご寄付ありがとうございました 令和8年2月6日～4月5日

本会への福祉事業資金として(敬称略・順不同)

- ♥ え あろは すぴりっつ 5,000円
- ♥ (株)ベルク 葛飾高砂店 お客様一同 29,484円
- ♥ 東四つ木地区センターまつり実行委員会 12,303円
- ♥ 上原純一(金町) 2,000円
- ♥ かつしか点訳の会 10,000円
- ♥ パチンコー福 100,000円
- ♥ カトレア美容室 10,000円
- ♥ アイリスほほえみの会(青戸公団班) 2,175円
- ♥ 日蓮宗社会教化事業協会 30,000円
- ♥ 東京キリスト生命教会 7,000円
- ♥ アサヒエステート株式会社 10,000円
- ♥ 東金町七・八丁目東寿会 16,129円
- ♥ 匿名9件 219,987円

アエナちゃん募金箱より

- ♥ いずみ薬局金町西店 5,708円
- ♥ かつしかふれあいRUNフェスタからくり募金箱 55,497円
- ♥ アイリスほほえみの会(共和会・南町会班) 1,193円
- ♥ die Pause 7,080円
- ♥ 社協窓口募金箱 4,982円

企画総務課 ☎03-5698-2411

小スペースで地域に貢献

『アエナちゃん募金箱』を設置いただける方を募集しています

現在、区内のお店や事業所など計200か所に設置中!いただいた募金は地域福祉の推進のために活用させていただきます。ありがとうございます。

募金箱サイズ(縦8×横8×高さ16cm)



設置の流れ

- 1 問い合わせ
- 2 募金箱お届け・設置
- 3 社協へ回収依頼(窓口持参も可能です)
- 4 職員が回収に伺います

令和8年度 定時評議員会を開催します

日時 | 令和8年6月24日(水) 午後2時～

場所 | ウェルピアかつしか1階

傍聴 |

「傍聴券」は、評議員会当日の午後1時から社会福祉協議会事務局で先着順(10名)に配付します。

企画総務課 ☎03-5698-2411

MAP

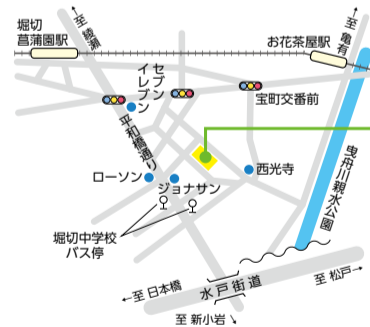

葛飾区 社会福祉協議会

- ボランティア・地域貢献活動センター
- 成年後見センター

〒124-0006 葛飾区堀切 3-34-1
地域福祉・障害者センター
(ウェルピアかつしか内)

次号は令和8年8月15日発行です

広告 内容については広告主にお問い合わせください

マンション管理は
日本ハウズイング
第二事業部
0120-975-582
船橋市湊町1-3-1MY船橋ビル2階
マンション管理業 国土交通大臣(1)第034770号

シニアとご家族のお困りごと相談窓口
まごころサポート
お困りごと・ご要望
どんなことでもお手伝いいたします!
電球照明交換・ゴミ出し・家事代行・お家の片付け
お買い物代行・お話し相手・不用品整理・生前整理
家具の移動搬出・網戸障子畳張替・庭木の剪定草刈り
水回りのトラブル解決・病院各所付き添い・防犯対策
お墓参り代行・火災警報器設置取替・スマホサポート
ハウスクリーニング・大工電気塗装工事・見守り相談
身元保証支援・相続相談・日常生活支援・旅行手配
エンディングサポート支援・高齢者向け施設紹介
まずはお気軽にご相談ください!
☎0120-979-141
受付時間 8:00～18:00(土日祝日も受付中)
まごころサポート東京葛飾かなざわ店
葛飾区白鳥3-19-9

無料でご相談承ります!
相続・認知症
03-5672-9933
お気軽にお電話ください!
葛飾区東金町1-22-6
金町セントラルビル3階
司法書士法人ミライ
JR金町駅北口徒歩2分

雨漏検査!!
難解な雨漏りを即解決
特殊検査液で雨漏り
原因をピンポイント解明
壁、天井のしみを
みつけたらまず、ご一報下さい
検査・修繕 見積
修繕費の無駄はカット 無料
0120-18-3216
株式会社サーベイ
東京都葛飾区立石7-31-7