

ふだんの暮らしの役に立つ

ネットワーク
情報誌

ギョッと!



社会福祉法人が、地域の活動を応援します

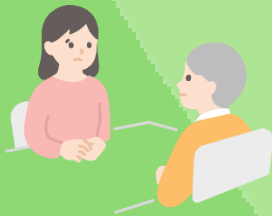

も く じ

01 はじめに	1
・ネットワーク情報誌ギョツと！について	
・ご利用にあたって	
・葛飾区社会福祉法人ネットワークとは…？	
02 地域別加入法人(施設)MAP	3
03 取り組み一覧	
1)「備品の貸出」をしている施設	18
2)「スペースの貸出」をしている施設	24
3)「専門相談」を実施している施設	26
4)「集いの場」を実施している施設	28
5)「行事・防災訓練・避難訓練」を実施している施設	29
6)「講座・体験」を実施している施設	30
7)「地域での活動やイベント」時に協力できること	34
04 加入法人一覧	38
＊自主生産品の紹介あり(例:葛飾かりんと饅頭)	

01 はじめに

ネットワーク情報誌ギュッと！について

社会福祉法人が運営している福祉施設が、地域の皆さんに貸し出せる物品や会議室等のスペース、専門相談、行事等をまとめました。

施設の特色を生かしたいろいろな情報が掲載されています。

“会議室を借りたい” “ちょっと相談したいことがある…” “講座に参加したい”など、ふだんの暮らしのさまざまな場面でご利用ください。

ただし、政治活動や宗教活動、営利目的の者・団体への貸出、相談等は行っておりません。

ご利用にあたって

備品やスペースを探している方

社会福祉法人が車いすや会議室、さまざまな備品を貸し出しています



子育てや介護で悩んでいる方

保育士、看護師、栄養士、社会福祉士などの専門職が相談を受け付けています

地域の方と交流したい方

子育てひろばや昼食会などを行っています



講座などについて知りたい方

育児や介護の講座、実習生の受入をしています



*費用や予約方法、ご不明な点は直接施設・事業所へお問い合わせください。

*「ギュッとの見方」は次ページをご確認ください。

*備品の貸出に伴う運搬(搬入・搬出)は各自で行っていただきますようお願いいたします。

葛飾区社会福祉法人ネットワークとは…？



葛飾区内の「社会福祉法人」が連携をしています。

社会福祉法改正に伴い、社会福祉法人には、地域における公益的な取組みを行うことが責務として規定されました。区内の社会福祉法人が相互に情報交換を行い、地域のニーズや課題を受け止め、連携・協働して地域公益活動に取り組んでいます。

かつぶくペンギンズ



ペンギンは南極で極寒の中、絶食状態で卵を温めひなを育てます。

外側と内側のペンギンたちは場所を交換しながらお互いに温め合い・助け合い仲間を守っています。ペンギンたちのように、地域の中に「支え合える」関係を築くことにネットワークが貢献できるようにと願いを込めて「かつぶくペンギンズ」を作成しました。

加入法人一覧の見方

ネットワーク情報誌「ギュッと!!」では、分野ごとに色分けしています。■：高齢 ■：障がい ■：児童

高齢

社会福祉法人〇〇〇〇〇

特別養護老人ホーム〇〇〇苑

所在地	問い合わせ（担当：〇〇）
〒123-0000 葛飾区	TEL：03-0000-0000 FAX：03-0000-0000
URL https://www.....	

特別養護老人ホーム〇〇〇苑は、.....

備品の貸出

備品名	個数など	条件など



基本情報

- 施設・事業所の基本情報(名称・所在地・連絡先・ホームページ URL 等)を掲載しています。二次元コードからホームページへアクセスすることができます。
- 複数の施設・事業所のある場合には、本部等の連絡先を掲載している場合があります。
- 施設の分野ごとに色分けをしています。
- ←このマークのある施設は「福祉避難所」に指定されています。

貸出や講座について

- 施設ごとに行っている、「備品の貸出」「スペースの貸出」「専門相談」「集いの場」「講座・体験」「行事・防災訓練」「地域住民主体イベント等への協力」の情報を掲載しています。
- 「地域住民主体イベント等への協力」では、イベント等の際に、チラシを掲示・配布できる施設や準備・片付けへの協力、講座講師の依頼ができる施設の情報を掲載しています。条件等がある場合がありますので、直接施設・事業所へお問い合わせください。
- 自主生産品の紹介をしています。
日中活動の1つとして事業所がそれぞれに取り組んでいます。できあがった「商品」を販売し売り上げを「工賃」として支払います。各事業所の個性あふれる自主生産品を一度手に取ってみてください。

ボランティアの募集をしている施設です。

子どもたちが危険を感じたときに逃げ込める場所です。

AED を設置している施設です。

おむつ替えや授乳することができるスペースを設置しています。

02 地域別加入法人(施設)MAP

葛飾区社会福祉法人ネットワークに加入している社会福祉法人が持っている施設を、地域別 MAP にしています。地域の皆さんに身近な施設となるよう、いろいろな取り組みを行っています。生活の中で困ったときにも相談をすることができます。ぜひ、「ギュッと！！」をご活用ください。



水元・西水元地域



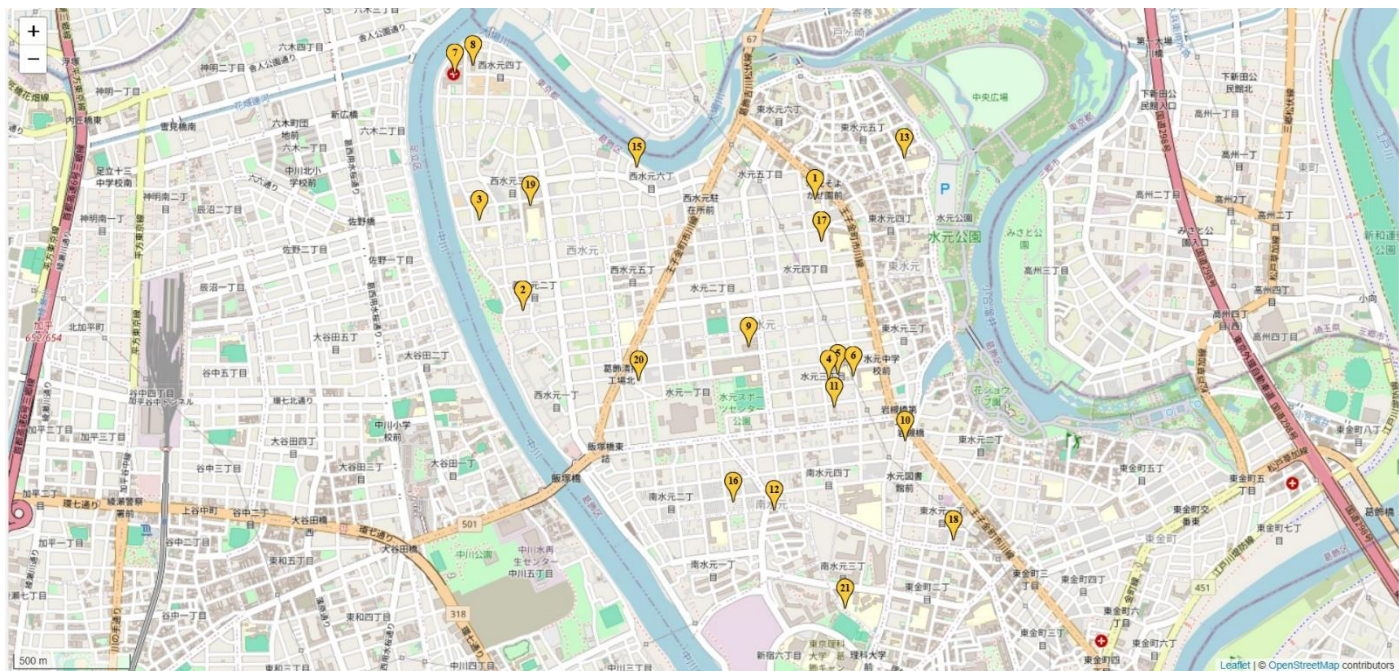

	事業所名	法人名	分野	住所	TEL	ページ
1	水元そよかぜ園	手をつなぐ福祉会	障がい	葛飾区水元5-16-11	03-3607-5656	86
2	西水元あやめ園	武蔵野会	高齢	葛飾区西水元2-2-8	03-3826-2951	101
	西水元在宅サービスセンター		高齢			
	居宅介護支援事業所あやめ		高齢			
3	西水元福祉館	東京都手をつなぐ育成会	障がい	葛飾区西水元3-11-1	03-5660-2101	92
4	東京愛育苑ケアレジデンス	東京愛育苑	高齢	葛飾区水元3-13-2	03-5660-1190	87
	東京愛育苑居宅介護支援センター		高齢		03-5660-3437	
	東京愛育苑ヘルパーステーション		高齢		03-5660-3491	
	東京愛育苑訪問看護ステーション		高齢		03-5660-1123	
5	東京愛育苑向島学園		児童	葛飾区水元3-13-8	03-3608-7070	80
6	幼保連携型認定こども園そあ そあ学童保育クラブ	砂原母の会	児童	葛飾区水元3-13-20	03-5660-2415	
			児童		03-5660-2416	
7	高砂園	仁生社	高齢	葛飾区西水元4-5-1	03-3607-4060	77
	中川園		高齢			
	かつしかケアセンター		高齢			
	江戸川病院高砂分院		高齢			
	水元在宅介護支援センター		高齢			
8	水元園		高齢	葛飾区西水元4-6-1	03-3607-4060	
9	水元ふれあいの家		高齢	葛飾区水元1-26-20	03-3607-7881	
	水元在宅サービスセンター		高齢		03-3607-7881	
	高齢者総合相談センター水元		高齢		03-3826-2364	
10	高齢者総合相談センター水元公園		高齢	葛飾区南水元4-27-13 1階	03-6231-3567	
11	さかえ保育園	正栄会	児童	葛飾区水元3-11-8	03-3608-4597	81
12	飯塚学童保育クラブ		児童	葛飾区南水元1-24-3	03-3627-4067	
13	東水元学童保育クラブ		児童	葛飾区東水元5-38-2	03-3627-3685	
14	水元学童保育クラブ		児童	葛飾区水元4-17-14	03-5876-6510	
15	西水元ナーシングホーム	東翔会	高齢	葛飾区西水元6-12-2	03-3607-0050	93
16	南水元いろは保育園	アストリー	児童	葛飾区南水元2-25-6	03-5876-4360	38
17	水元学童保育クラブ	葛飾学園	児童	葛飾区水元4-17-14	03-5660-0578	45
18	こぼとの森保育園	すこやか福祉会	児童	葛飾区東水元1-16-2	03-3826-7300	79
19	幸田みらい学童保育クラブ	新宿会	児童	葛飾区西水元3-24-12	03-3627-3343	96
20	あおぞら水元保育園		児童	葛飾区水元1-12-14	03-3600-7080	
21	にいゆくみらい第1・第2学童保育クラブ		児童	葛飾区南水元3-2-3	03-3609-0145	

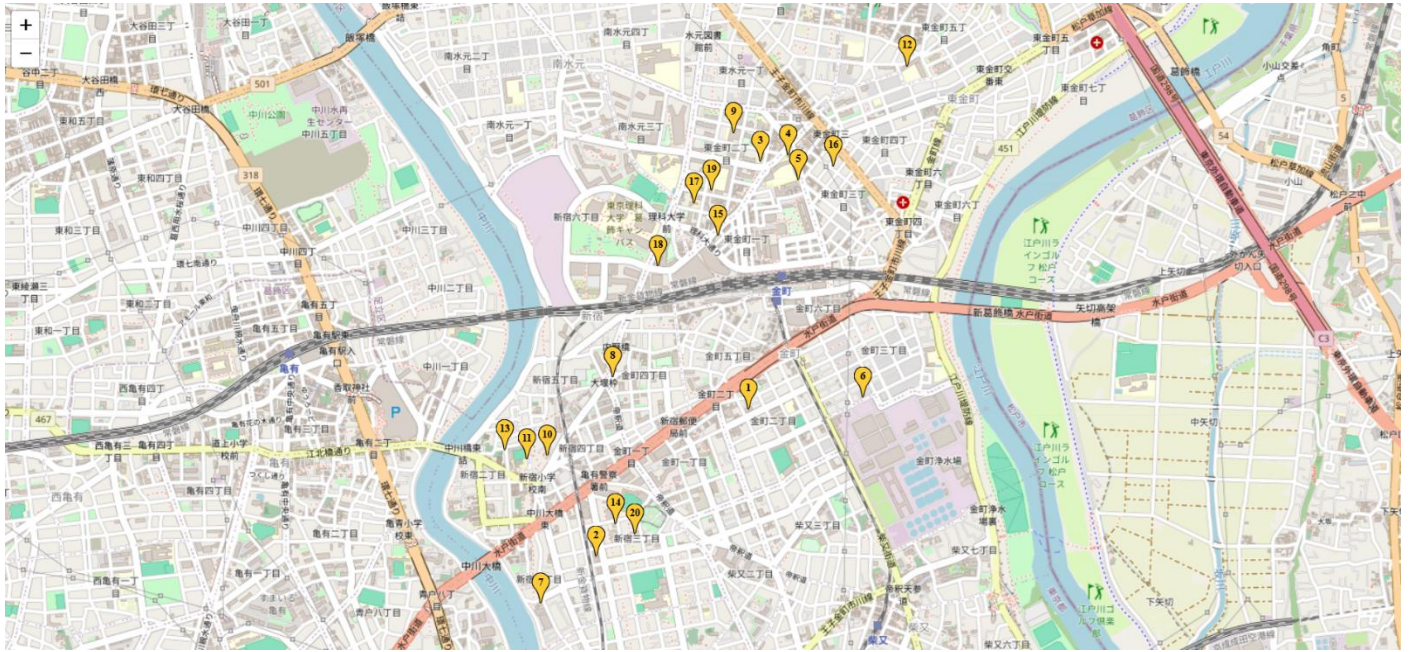

	事業所名	法人名	分野	住所	TEL	ページ		
1	東京都葛飾福祉工場(金町工場)	東京コロニー	障がい	葛飾区金町2-8-20	03-3600-4001	89		
2	新宿在宅サービスセンター	すこやか福祉会	高齢	葛飾区新宿3-4-10	03-5648-8884	79		
	葛飾やすらぎの郷		高齢		03-5648-8250			
3	デイサービスセンターかなまち		高齢	葛飾区東金町2-23-15	03-5648-2081			
	グループホーム青戸かなまち				03-5648-2083			
4	金町学童保育クラブ		児童	葛飾区東金町1-33-15	03-3627-2927			
5	ひよどり学童保育クラブ		児童	葛飾区東金町1-33-26	03-3826-5170			
6	つばさ学童保育クラブ		児童	葛飾区金町3-11-15	03-5699-1837			
7	かがやけ第2共同作業所		かがやけ福祉会	障がい	葛飾区新宿1-1-15		03-3607-3180	43
	相談支援センターかがやけ			障がい				
8	エタンセール		障がい	葛飾区金町4-4-7	03-5660-5546			
9	東かなまち桜園		清風会	高齢	葛飾区東金町2-13-10		03-5876-5281	82
	東かなまち保育園			児童			03-5876-6313	
10	新宿保育園		新宿会	児童	葛飾区新宿4-4-16		03-3607-2470	94
11	新宿学童保育クラブ			児童	葛飾区新宿2-26-2		03-5699-0303	
12	半田みらい学童保育クラブ			児童	葛飾区東金町5-16-1		03-3826-4104	
13	さくらハウス		アムネかつしか	障がい	葛飾区新宿2-11-11コイズミハイツ101		03-3627-3473	39
14	ピオラ			障がい	葛飾区新宿3-9-11		03-6410-6147	
	コパン			障がい			03-5876-6320	
15	金町どんぐり保育園		うさぎの夢	児童	葛飾区東金町1-14-5		03-3608-8811	40
16	金町保育園		大龍会	児童	葛飾区東金町3-36-15		03-3607-0889	83
17	亀が岡りりおっこ保育園	東中川会	児童	葛飾区東金町2-6-19	03-3607-1008	99		
18	金町ひまわり保育園	ひまわり会	児童	葛飾区東金町1-3-1 プラウドシティ金町ガーデン	03-5876-3621	100		
19	原田小学童保育クラブ		児童	葛飾区東金町2-16-2	03-3826-5325			
20	ケアハウス葛飾敬寿園	敬寿会	高齢	葛飾区新宿3-19-19	03-3600-1551	55		

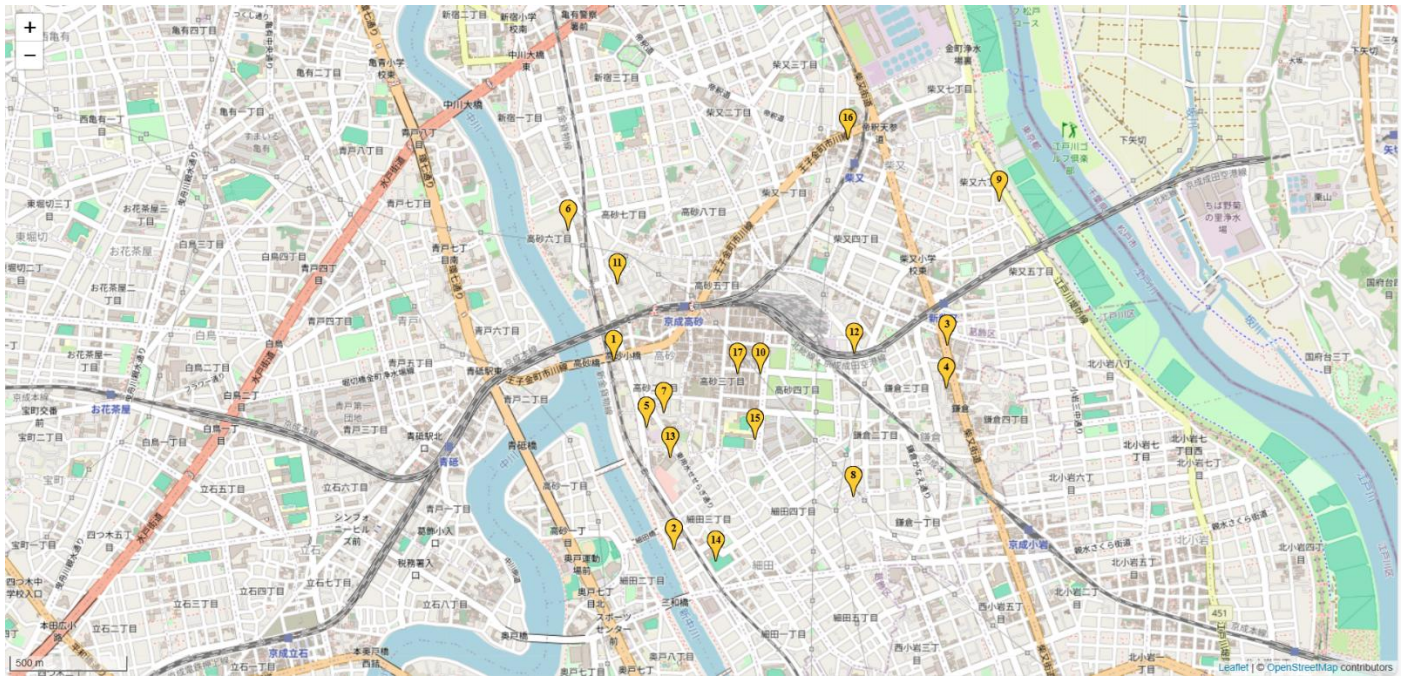

	事業所名	法人名	分野	住所	TEL	ページ
1	葛飾しょうぶ園	手をつなぐ福祉会	障がい	葛飾区高砂2-8-1	03-3672-7161	86
2	かがやけ共同作業所	かがやけ福祉会	障がい	葛飾区細田3-5-3	03-5668-1146	43
3	かがやけ寮		障がい	葛飾区鎌倉4-17-8	03-5693-0262	
4	鎌倉保育園	葛飾鎌倉福祉会	児童	葛飾区鎌倉3-39-15	03-3658-0772	46
5	きぼう保育園	希望福祉会	児童	葛飾区高砂2-3-7	03-3673-7110	49
6	東中川保育園	東中川会	児童	葛飾区高砂6-4-15	03-3608-3394	99
7	グループまどか	アムネかつしか	障がい	葛飾区高砂2-29-11	03-4291-2781	39
8	グループまどかⅡ		障がい	葛飾区鎌倉2-1-27	03-3673-8525	
9	スプラウト柴又	アストリー	障がい	葛飾区柴又6-36-14	03-6657-8208	38
10	高砂訪問看護ステーション	仁生社	高齢	葛飾区高砂3-26-10	03-5668-3221	77
11	高砂福祉館	東京都手をつなぐ育成会	障がい	葛飾区高砂5-10-1	03-5699-6221	91
12	鎌倉福祉館		障がい	葛飾区鎌倉3-7-1	03-5693-2721	92
13	ひまわり保育園	ひまわり会	児童	葛飾区細田3-9-26	03-3673-7550	100
	ひまわり学童保育クラブ		児童			
14	細田小学童保育クラブ		児童			
15	高砂小第一・第二学童保育クラブ		児童			
16	高齢者総合相談センター柴又	仁生社	高齢	葛飾区柴又1-47-7-102	03-5876-9531	77
17	高齢者総合相談センター高砂		高齢	葛飾区高砂3-27-12	03-5889-8600	

奥戸・新小岩・新小岩北地域

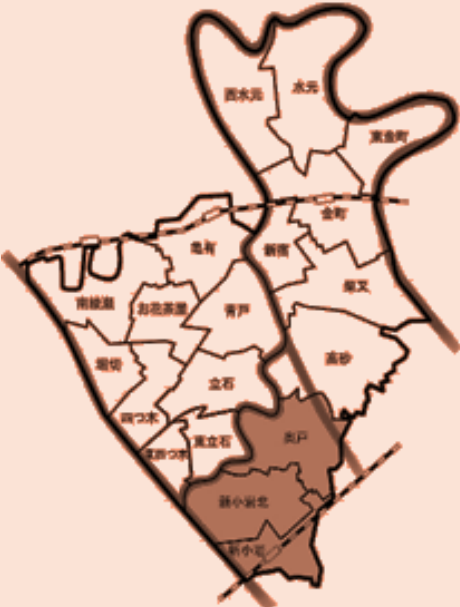

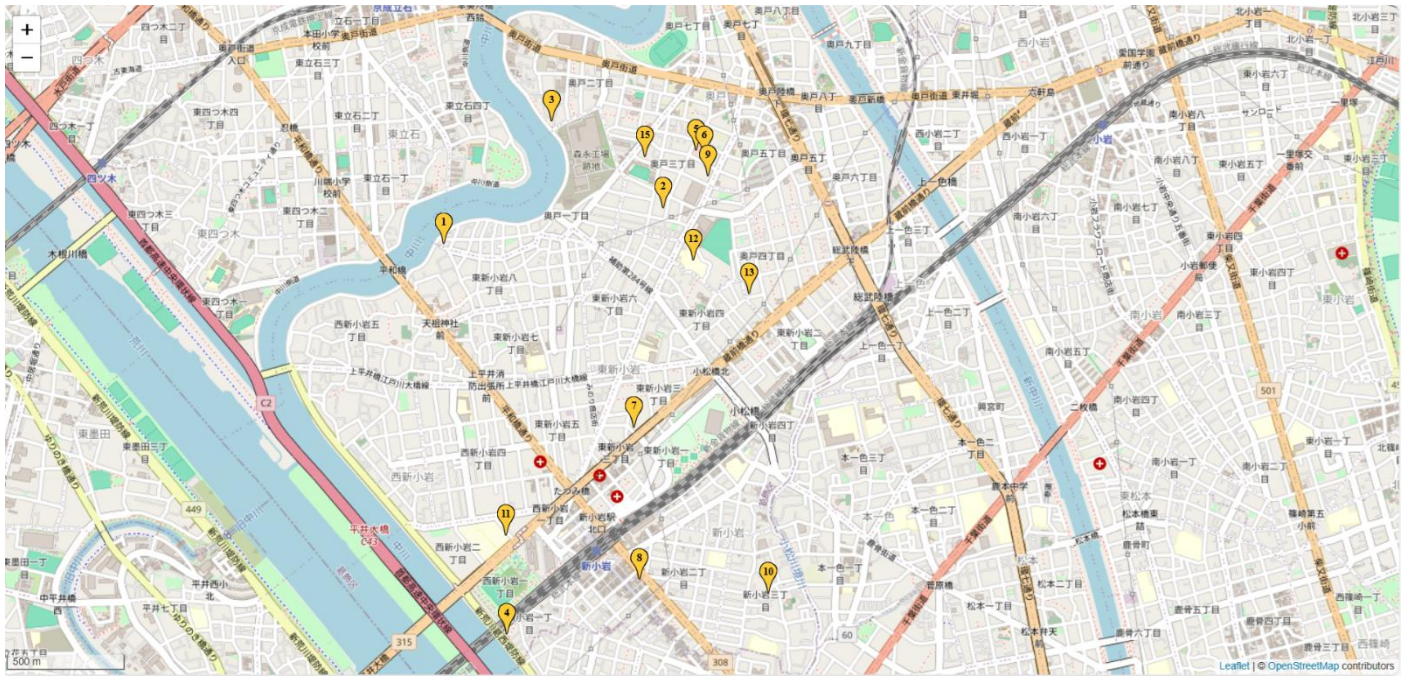

	事業所名	法人名	分野	住所	TEL	ページ
1	しょうぶエバンズ	手をつなぐ福祉会	障がい	葛飾区奥戸1-1-1	03-5654-3353	86
2	奥戸福祉館	原町成年寮	障がい	葛飾区奥戸3-17-4-101	03-5670-8111	98
3	シャイン		障がい	葛飾区奥戸2-1-8	03-5671-2145	
4	やすらぎリバーシティ	章佑会	障がい	葛飾区新小岩1-5-2	03-5678-6170	75
5	奥戸くつろぎの郷	仁生社	高齢	葛飾区奥戸3-25-1	03-5670-1261	77
	奥戸在宅サービスセンター		高齢			
	高齢者総合相談センター奥戸		高齢			
6	第2奥戸くつろぎの郷		高齢	葛飾区奥戸3-25-23	03-5654-6130	
7	東新小岩在宅サービスセンター		高齢	葛飾区東新小岩3-8-6-101	03-5698-1611	
8	高齢者総合相談センター新小岩		高齢	葛飾区新小岩1-49-10 1階	03-5879-9328	
9	スマイルホーム西井堀	喜清会	高齢	葛飾区奥戸3-24-15	03-3692-8600	48
10	あすなろの家	アムネかつしか	障がい	葛飾区新小岩3-20-6	03-5678-9835	39
11	松上学童クラブ(第一)	共生会	児童	葛飾区西新小岩2-1-6	03-3696-8609	50
	松上学童クラブ(第二)		児童			
12	上小松学童クラブ		児童	葛飾区奥戸4-1-4	03-3691-8668	
13	第二上小松学童クラブ		児童	葛飾区奥戸4-11-2	03-5670-8221	
14	奥戸小学童保育クラブ	ひまわり会	児童	葛飾区奥戸8-20-17	03-3673-7550	100
15	南奥戸小第一・第二学童保育クラブ		児童	葛飾区奥戸3-6-20	03-5671-0223	

亀有・青戸地域



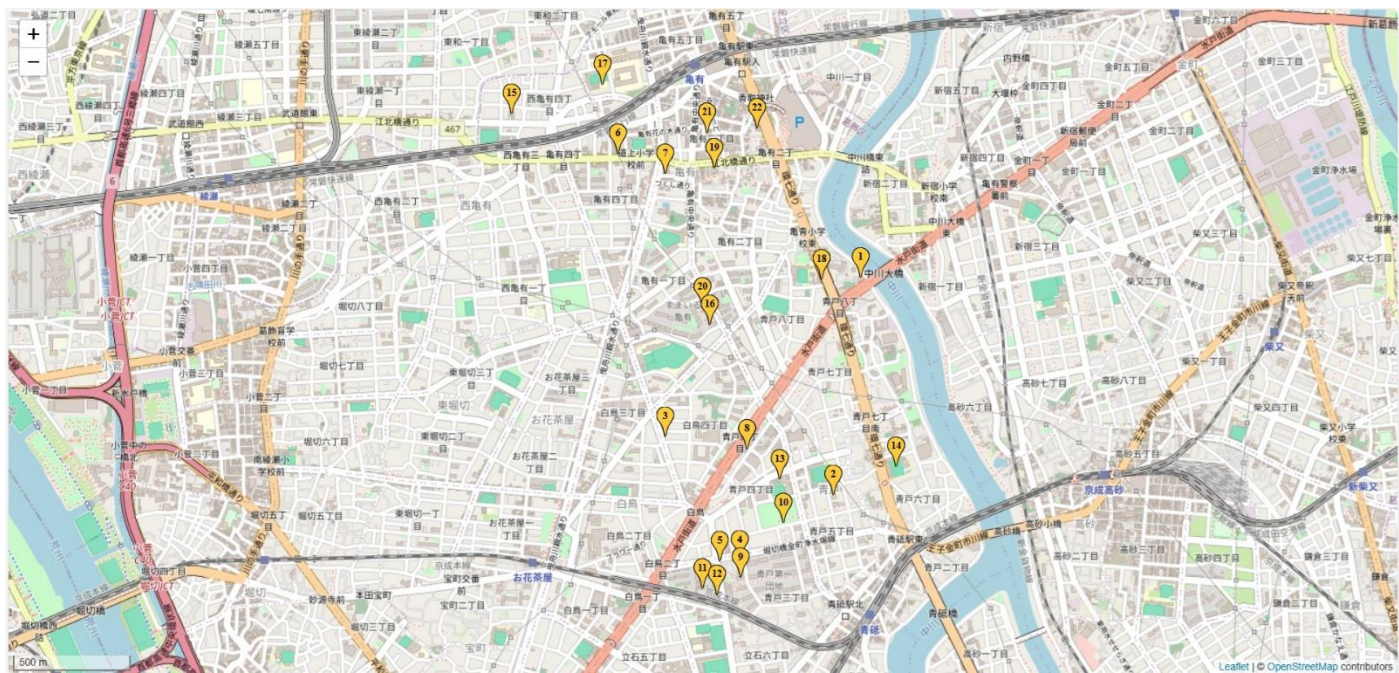

	事業所名	法人名	分野	住所	TEL	ページ
1	パランしょうぶ	手をつなぐ福祉会	障がい	葛飾区青戸8-24-27	03-6231-2161	86
	相談センター パラン		障がい		03-6231-2230	
	ホームヘルプステーションしょうぶ		障がい		03-3603-6088	
2	青戸しょうぶ	武蔵野会	障がい	葛飾区青戸5-20-6	03-3603-9729	105
3	白鳥福祉館		障がい	葛飾区白鳥4-8-1	03-3604-0034	
4	デイサービスセンターすこやか	すこやか福祉会	高齢	葛飾区青戸3-13-19	03-5650-3826	79
	グループホーム青戸		高齢		03-5650-2361	
	高齢者総合相談センター青戸		高齢		03-5629-5719	
5	ファミリーケアあおと	さくら学園	高齢	葛飾区青戸3-12-4	03-5650-3885	69
6	高齢者総合相談センター亀有		高齢	葛飾区亀有4-31-18-105	03-6240-7630	
7	さくら学園保育所	共生会	児童	葛飾区亀有1-27-2	03-3690-0660	54
8	希望の家		児童	葛飾区青戸4-14-15	03-5650-2424	
9	幼保連携型認定こども園青戸福祉	厚生福祉会	児童	葛飾区青戸3-13-25	03-3603-7873	58
10	青戸もも保育園		児童	葛飾区青戸4-23-1	03-3604-4430	
11	中青戸保育園		児童	葛飾区青戸3-8-8	03-3603-3454	
12	青戸ひだまり保育園		児童	葛飾区青戸3-10-5	03-6231-2561	
13	中青戸第一・第二・第三学童保育クラブ		児童	葛飾区青戸4-24-1	03-3603-5404	
14	青戸小第一・第二・第三学童保育クラブ		児童	葛飾区青戸6-18-2	03-6240-7524	
15	幼保連携型認定こども園すなはら	砂原母の会	児童	葛飾区西亀有4-8-19	03-3605-0420	80
16	すまいる亀有学童保育クラブ		児童	葛飾区亀有1-10-13-105	03-5680-6730	
17	すまいる中之台学童保育クラブ		児童	葛飾区亀有5-2-21	03-5849-3089	
18	癒しの里青戸	三幸福祉会	高齢	葛飾区青戸8-18-13	03-5629-5843	70
19	癒しの里亀有		高齢	葛飾区亀有2-60-5	03-5629-5866	
20	亀有在宅サービスセンター	仁生社	高齢	葛飾区亀有1-10-14-101	03-5680-5001	77
21	亀有りりおっこ保育園	東中川会	児童	葛飾区亀有3-16-5	03-5629-0511	99
22	亀有保育園	由和会	児童	葛飾区亀有3-38-9	03-3690-3377	106

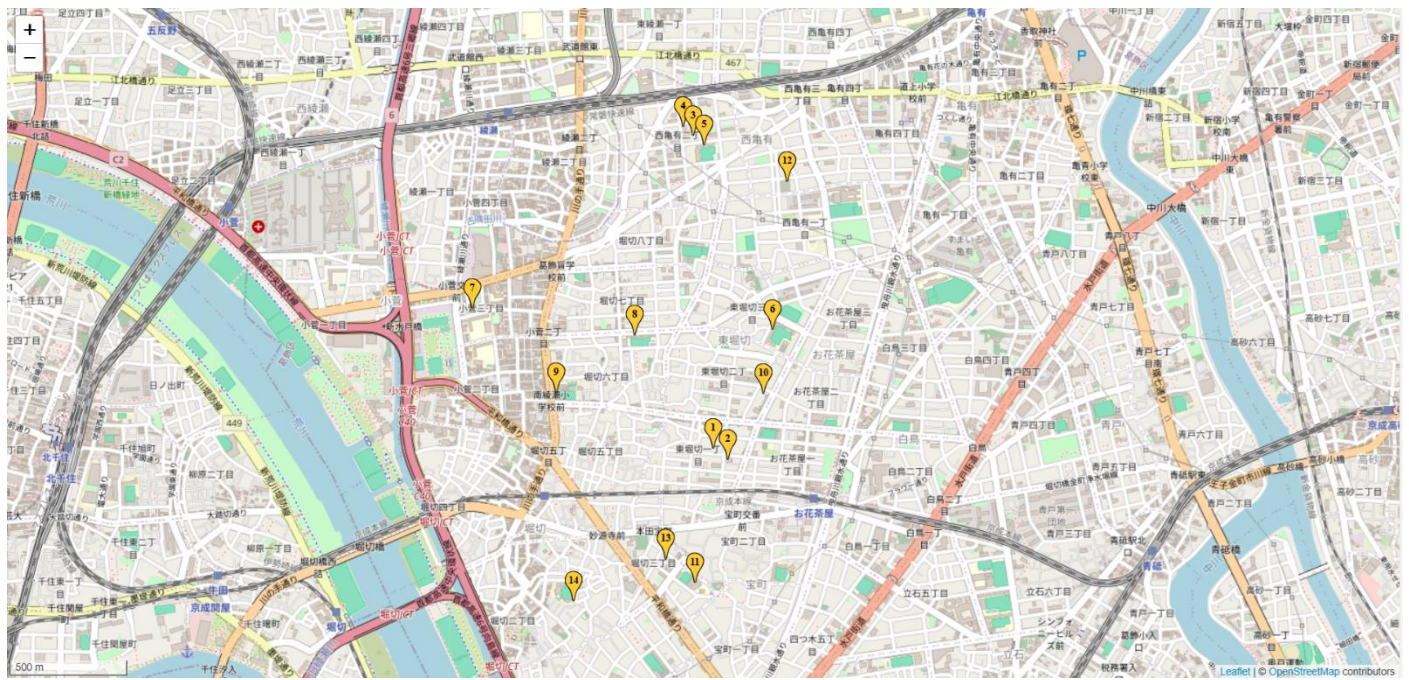

	事業所名	法人名	分野	住所	TEL	ページ		
1	葛飾通勤寮	原町成年寮	障がい	葛飾区東堀切1-16-22	03-3603-0594	98		
	クラフト		障がい		03-3603-0598			
	ヴィセ・ポレール		障がい		03-3603-0594			
	奏かつしか		障がい		03-3603-0598			
2	東堀切くすのき園	武蔵野会	障がい	葛飾区東堀切1-21-3	03-3603-2228	103		
4	ケアハウス サン・ピエール	葛飾学園	児童	葛飾区西亀有2-35-3	03-3601-0680	45		
	西亀有ヘルパーステーション		高齢		03-3601-0670			
5	西亀有小学童保育クラブ		児童	葛飾区西亀有2-42-1	03-3604-8899			
6	上千葉学童保育クラブ		児童	葛飾区東堀切3-26-1	03-3603-3050			
7	小菅学童保育クラブ		児童	葛飾区小菅3-6-1	03-3604-6359			
8	東綾瀬小学童保育クラブ		児童	葛飾区堀切6-21-1	03-3602-8841			
9	南綾瀬小学童保育クラブ		児童	葛飾区堀切6-1-1	03-3602-8842			
10	東堀切在宅サービスセンター		仁生社	高齢	葛飾区東堀切2-28-6-101		03-3838-8591	77
11	葛飾区社会福祉協議会		葛飾区社会福祉協議会	地域福祉	葛飾区堀切3-34-1		03-5698-2411	47
12	癒しの里西亀有	三幸福社会	高齢	葛飾区西亀有3-18-6	03-5647-7454	73		
14	黎明保育園	雲柱社	児童	葛飾区堀切3-30-12	03-3697-0720	42		
	れいめい堀切学童保育クラブ		児童	葛飾区堀切2-42-3	03-5698-6681			

立石・東立石・東四つ木・四つ木地域

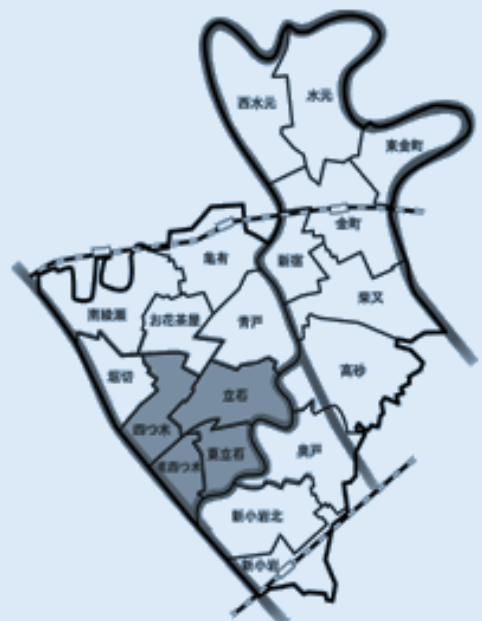

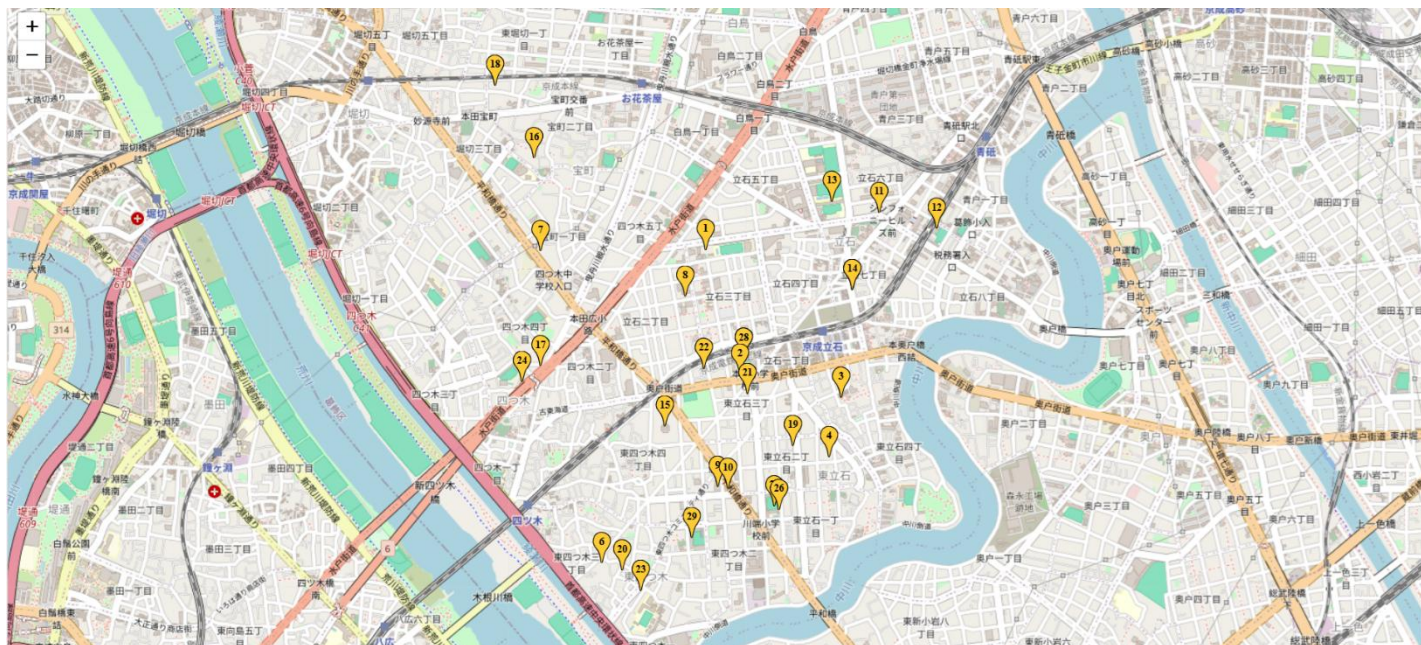

事業所名	法人名	分野	住所	TEL	ページ	
1 東京都葛飾福祉工場(立石工場)	東京コロニー	障がい	葛飾区立石3-10-18	03-3693-6641	88	
2 アンジュ	原町成年寮	障がい	葛飾区立石1-7-29	03-6905-9086	98	
2 サザンクロスかつしか		障がい		03-6657-6188		
ドロップ		障がい		03-5670-0716		
3 かつしかセンター		障がい		葛飾区東立石4-41-5		03-5670-0702
4 糸でんわ		障がい		葛飾区東立石2-17-14		03-5670-6464
5 シャングリラ	武蔵野会	障がい	葛飾区立石5-10-10葛飾ビル3階	03-6905-9096	104	
5 フォレスト		障がい		03-6905-9096		
5 シード		障がい		03-6905-9096		
6 きね川福祉作業所	アストリー	高年齢	葛飾区東四つ木3-8-10	03-3694-1577	104	
7 アンブル宝町	共生会	高年齢	葛飾区宝町1-2-9	03-5654-8880	38	
8 立石いろは保育園		児童	葛飾区立石2-31-17	03-5875-6371		
9 東四つ木ほほえみの里	厚生福祉会	高年齢	葛飾区東四つ木2-26-15	03-5698-2210	50	
10 高齢者総合相談センター東四つ木		高年齢	葛飾区東四つ木2-27-1	03-5698-2204	53	
11 高齢者総合相談センター立石		高年齢	葛飾区立石6-19-10	03-6657-6140	52	
12 かつしか風の子保育園	アムネかつしか	児童	葛飾区立石8-18-7	03-5671-1015	60	
かつしか風の学童保育クラブ		児童	葛飾区立石6-2-1	03-5698-8451	64	
13 清和小学校学童保育クラブ		児童	葛飾区立石3-24-2	03-6662-8780	67	
14 梅田小第一・第二学童保育クラブ		児童	葛飾区東四つ木4-44-2-101	03-5654-9881	68	
15 東四つ木在宅サービスセンター		高年齢	葛飾区東四つ木4-44-2-101	03-5670-3531	63	
15 東四つ木介護サポートセンター	高年齢	03-5670-3533				
16 第2あすなろの家	雲柱社	障がい	葛飾区宝町2-2-27	03-5698-8293	39	
17 もっこ		障がい	葛飾区四つ木4-11-8	03-5654-6702		
18 れいめい宝学童保育クラブ	すこやか福祉会	児童	葛飾区宝町2-6-19	03-3695-0041	42	
19 ケアポートかつしか		高年齢	葛飾区東立石2-12-6 1階	03-6662-8302	79	
20 こひつじ保育園	葛飾福祉館	児童	葛飾区東四つ木 3-6-12	03-3694-5439	107	
21 東立石こひつじ保育園		児童	葛飾区東立石3-14-12	03-5698-5858		
22 本田こひつじ保育園		児童	葛飾区立石1-4-10	03-3692-0736		
23 こひつじ東四つ木学童保育クラブ		児童	東四つ木1-9-12	03-3697-8127		
24 こひつじ四つ木学童保育クラブ		児童	葛飾区四つ木4-10-12	03-3697-9730		
25 こひつじ川端学童保育クラブ		児童	葛飾区東立石1-2-2	03-3695-3575		
26 こひつじ川端第二学童保育クラブ		児童	葛飾区東立石1-2-1	03-5670-9432		
27 こひつじ本田学童保育クラブ		児童	葛飾区立石1-7-23	03-3691-0927		
28 こひつじ本田第二学童保育クラブ		児童	葛飾区立石1-7-23	03-5698-0711		
29 こひつじ渋江学童保育クラブ		児童	葛飾区東四つ木2-13-1	03-3695-6130		

03 「備品の貸出」をしている施設

*くわしくは直接施設にお問い合わせください。

備品の貸出に伴う運搬(搬入・搬出)は各自で行っていただきますようお願いいたします。

	備品名	数	条件など	施設名	地域	住所・電話・担当者	ページ
■車いす							
1	車いす	数台	事前に連絡	仁生社	水元	西水元4-5-1 ☎03-3607-4060 加藤	77
2	車いす	2	事前予約	葛飾福祉工場 (金町工場)	金町	金町2-8-20 ☎03-3600-4001 田中・馬場	89
3	車いす	1	事前に連絡	やすらぎリバーシティ	新小岩	新小岩1-5-2 ☎03-5878-6170 石川	75
4	車いす	2	事前予約	癒しの里亀有	亀有	亀有2-60-5 ☎03-5629-5866 宮坂	71
5	車いす	1	事前予約 1週間無料貸出	高齢者総合相談センター 立石	立石	立石6-19-10 ☎03-6657-6140 高木	52
6	車いす	2	事前予約	葛飾福祉工場 (立石工場)	立石	立石3-10-18 ☎03-3600-4001 田中・馬場	88
7	車いす	4	事前予約・ 1週間無料貸出	高齢者総合相談センター 東四つ木	東四つ木	東四つ木2-27-1 ☎03-5698-2204 林	53
8	車いす	3	事前に予約	東四つ木在宅 サービスセンター	東四つ木	東四つ木4-44-2-101 ☎03-5670-3531 梅村	63
9	車いす用体重計	1	事前に予約・施設に来ての 測定	東四つ木在宅 サービスセンター	東四つ木	東四つ木4-44-2-101 ☎03-5670-3531 梅村	63
■散歩車							
10	散歩車(4人乗り)	1	事前に連絡	幼保連携型認定こども園 青戸福祉	青戸	青戸3-13-25 ☎03-3603-7873 小島	58
11	散歩車(ワゴン車)	1	事前に連絡	幼保連携型認定こども園 青戸福祉	青戸	青戸3-13-25 ☎03-3603-7873 小島	58
12	散歩車	1	事前に連絡	かつしか風の子保育園	立石	立石8-18-7 ☎03-5671-1015 鹿野	60
■イス・テーブル							
13	パイプ椅子	1	事前に連絡	西水元あやめ園	西水元	西水元2-2-8 ☎03-3826-2951 金井	101
14	イス	20	他の施設の祭り等に貸出	鎌倉福祉館	鎌倉	鎌倉3-7-1 ☎03-5693-2721 鎌倉	92
15	テーブル	4	他の施設の祭り等に貸出	鎌倉福祉館	鎌倉	鎌倉3-7-1 ☎03-5693-2721 鎌倉	92
16	カラー椅子	60	事前に連絡	青戸もも保育園	青戸	青戸4-23-1 ☎03-3604-4430 青戸	62

	備品名	数	条件など	施設名	地域	住所・電話・担当者	ページ
17	テーブル	4	事前に連絡	青戸もも保育園	青戸	🏠青戸4-23-1 ☎03-3604-4430 👤青戸	62
18	スチールテーブル	7	事前に連絡	幼保連携型認定こども園 青戸福祉	青戸	🏠青戸3-13-25 ☎03-3603-7873 👤小島	58
■テント							
19	テント	1~2	詳細は施設に問合せ	かがやけ共同作業所	細田	🏠細田3-5-3 ☎03-5668-1146 👤長田	43
20	テント	1	事前に連絡	幼保連携型認定こども園 青戸福祉	青戸	🏠青戸3-13-25 ☎03-3603-7873 👤小島	58
21	テント	6	事前に連絡	青戸もも保育園	青戸	🏠青戸4-23-1 ☎03-3604-4430 👤青戸	62
22	テント	3	事前に連絡	中青戸学童保育クラブ	青戸	🏠青戸4-24-1 ☎03-3603-5404 👤富田	66
23	テント	1	事前に連絡	青戸小学童保育クラブ	青戸	🏠青戸6-18-2 ☎03-6240-7524 👤佐藤	65
24	テント	1	事前に連絡	かつしか風の子保育園	立石	🏠立石8-18-7 ☎03-5671-1015 👤鹿野	60
25	テント	1	事前に連絡	風の学童保育クラブ	立石	🏠立石8-18-7 ☎03-5698-8451 👤佐藤	64
26	テント	2	事前に連絡	梅田小学童保育クラブ	立石	🏠立石3-24-2 ☎03-5654-9881 👤富田	68
27	テント	1	事前予約	こひつじ保育園	東四つ木	🏠東四つ木3-6-12 ☎03-3694-5575 👤大高	107
■機械(食に関するもの)							
28	大型炊き出し器	1	事前予約	葛飾福祉工場 (金町工場)	金町	🏠金町2-8-20 ☎03-3600-4001 👤田中・馬場	89
29	ポップコーン製造機	1	事前に連絡	幼保連携型認定こども園 青戸福祉	青戸	🏠青戸3-13-25 ☎03-3603-7873 👤小島	58
30	ホットプレート	3	事前に連絡	中青戸学童保育クラブ	青戸	🏠青戸4-24-1 ☎03-3603-5404 👤富田	66
31	ホットプレート	2	事前に連絡	青戸小学童保育クラブ	青戸	🏠青戸6-18-2 ☎03-6240-7524 👤佐藤	65
32	かき氷製造機	2	事前に連絡	青戸小学童保育クラブ	青戸	🏠青戸6-18-2 ☎03-6240-7524 👤佐藤	65
33	両手鍋	1	事前に連絡	幼保連携型認定こども園 青戸福祉	青戸	🏠青戸3-13-25 ☎03-3603-7873 👤小島	58
34	炊飯器	2	事前に連絡	青戸小学童保育クラブ	青戸	🏠青戸6-18-2 ☎03-6240-7524 👤佐藤	65

	備品名	数	条件など	施設名	地域	住所・電話・担当者	ページ
35	炊飯器	2	事前に連絡	中青戸学童保育クラブ	青戸	🏠青戸4-24-1 ☎03-3603-5404 👤富田	66
36	炊き出しかまど	1	事前に連絡	幼保連携型認定こども園 青戸福祉	青戸	🏠青戸3-13-25 ☎03-3603-7873 👤小島	58
37	ポップコーン製造機	1	事前に連絡	東堀切くすのき園	堀切	🏠東堀切1-21-3 ☎03-3603-2228 👤伊藤	103
38	ベビーカステラ機	1	事前に連絡	東堀切くすのき園	堀切	🏠東堀切1-21-3 ☎03-3603-2228 👤伊藤	103
39	焼きそば機	1	事前に連絡	東堀切くすのき園	堀切	🏠東堀切1-21-3 ☎03-3603-2228 👤伊藤	103
40	鉄板	1	搬入・搬出は平日	白鳥福祉館	白鳥	🏠白鳥4-8-1 ☎03-3604-0034 👤保永	105
41	鉄板	1	事前予約	こひつじ保育園	東四つ木	🏠東四つ木3-6-12 ☎03-3694-5575 👤大高	107
42	ポップコーン製造機	1	事前に連絡	風の子学童保育クラブ	立石	🏠立石8-18-7 ☎03-5698-8451 👤佐藤	64
43	ホットプレート	2	事前に連絡	風の子学童保育クラブ	立石	🏠立石8-18-7 ☎03-5698-8451 👤佐藤	64
44	ホットプレート	2	事前に連絡	梅田小学童保育クラブ	立石	🏠立石3-24-2 ☎03-5654-9881 👤富田	68
45	綿あめ製造機	1	事前に連絡	風の子学童保育クラブ	立石	🏠立石8-18-7 ☎03-5698-8451 👤佐藤	64
46	炊飯器(1升)	2	事前に連絡	梅田小学童保育クラブ	立石	🏠立石3-24-2 ☎03-5654-9881 👤富田	68
47	大型炊き出し器	1	事前予約	葛飾福祉工場 (立石工場)	立石	🏠立石3-10-18 ☎03-3600-4001 👤田中・馬場	88
48	焼きそば用鉄板	2	利用に関しては要相談	きね川福祉作業所	東四つ木	🏠東四つ木3-8-10 ☎03-3694-1577 👤白田	104
■台車など							
49	台車	1	事前に連絡	幼保連携型認定こども園 青戸福祉	青戸	🏠青戸3-13-25 ☎03-3603-7873 👤小島	58
50	草刈り機	2	利用に関しては要相談	きね川福祉作業所	東四つ木	🏠東四つ木3-8-10 ☎03-3694-1577 👤白田	104
■プロジェクターなど							
51	プロジェクター	1	事前に連絡 (園行事と重なった時 不可)	中青戸保育園	青戸	🏠青戸3-8-8 ☎03-3603-3454 👤千田	57
52	スクリーン	1	事前に連絡	中青戸保育園	青戸	🏠青戸3-8-8 ☎03-3603-3454 👤千田	57

	備品名	数	条件など	施設名	地域	住所・電話・担当者	ページ
53	プロジェクター	1	事前に連絡	かつしか風の子保育園	立石	立石8-18-7 03-5671-1015 鹿野	60
54	スクリーン	1	事前に連絡	かつしか風の子保育園	立石	立石8-18-7 03-5671-1015 鹿野	60
■和太鼓関係							
55	和太鼓・台	3	事前に連絡	中青戸保育園	青戸	青戸3-8-8 03-3603-3454 千田	57
56	和太鼓・パチ	3	事前に連絡	中青戸保育園	青戸	青戸3-8-8 03-3603-3454 千田	57
57	和太鼓	1	事前に連絡	かつしか風の子保育園	立石	立石8-18-7 03-5671-1015 鹿野	60
58	和太鼓・パチ	10	事前に連絡	かつしか風の子保育園	立石	立石8-18-7 03-5671-1015 鹿野	60
■スポーツ関係							
59	ポッチャ	1	事前に連絡	癒しの里西亀有	亀有	西亀有3-18-6 03-5647-7454 中村・櫻庭	73
60	ポッチャ	1	事前に連絡	中青戸学童保育クラブ	青戸	青戸4-24-1 03-3603-5404 富田	66
61	ポッチャ	1	事前に連絡	青戸小学童保育クラブ	青戸	青戸6-18-2 03-6240-7524 佐藤	65
62	ポッチャ	1	事前に予約	風の子学童保育クラブ	立石	立石8-18-7 03-5698-8451 佐藤	64
63	ポッチャ	1	事前に連絡	梅田小学童保育クラブ	立石	立石3-24-2 03-5654-9881 富田	68
64	ポッチャ	1	事前に連絡	清和小学童保育クラブ	立石	立石6-2-1 03-6662-8780 佐藤	67
65	ストラックアウト	1	事前に連絡	梅田小学童保育クラブ	立石	立石3-24-2 03-5654-9881 富田	68
66	ボウリング	1	事前に連絡	梅田小学童保育クラブ	立石	立石3-24-2 03-5654-9881 富田	68
67	プール	1	事前に連絡	中青戸学童保育クラブ	青戸	青戸4-24-1 03-3603-5404 富田	66
68	プール	1	事前に連絡	青戸小学童保育クラブ	青戸	青戸6-18-2 03-6240-7524 佐藤	65
69	プール(大・小)	各1	事前に連絡	梅田小学童保育クラブ	立石	立石3-24-2 03-5654-9881 富田	68
70	レクリエーションパド& テニス(簡易ネット)	1	事前に連絡	癒しの里西亀有	亀有	西亀有3-18-6 03-5647-7454 中村・櫻庭	73

	備品名	数	条件など	施設名	地域	住所・電話・担当者	ページ
71	ビブス(赤・青・緑・黄)	各21	事前に連絡	青戸小学童保育クラブ	青戸	🏠青戸6-18-2 ☎03-6240-7524 👤佐藤	65
72	ビブス	10	事前に連絡	風の学童保育クラブ	立石	🏠立石8-18-7 ☎03-5698-8451 👤佐藤	64
73	ビブス(赤・青・緑・黄)	各5~6	事前に連絡	梅田小学童保育クラブ	立石	🏠立石3-24-2 ☎03-5654-9881 👤富田	68
74	三角コーン (赤・青・緑・黄)	各4	事前に連絡	青戸小学童保育クラブ	青戸	🏠青戸6-18-2 ☎03-6240-7524 👤佐藤	65
■音響関係							
75	マイク・スピーカー	1	事前予約	葛飾福祉工場 (金町工場)	金町	🏠金町2-8-20 ☎03-3600-4001 👤田中・馬場	89
76	スピーカー・ マイク・ ピンマイク	2	事前に連絡	中青戸学童保育クラブ	青戸	🏠青戸4-24-1 ☎03-3603-5404 👤富田	66
77	スピーカー・マイク	1	事前に連絡	青戸小学童保育クラブ	青戸	🏠青戸6-18-2 ☎03-6240-7524 👤佐藤	65
78	腰巻スピーカー	1	事前に連絡	中青戸学童保育クラブ	青戸	🏠青戸4-24-1 ☎03-3603-5404 👤富田	66
79	スピーカー・ マイク・ ピンマイク	1	事前に連絡	風の学童保育クラブ	立石	🏠立石8-18-7 ☎03-5698-8451 👤佐藤	64
80	スピーカー・ マイク・ ピンマイク	1	事前に連絡	梅田小学童保育クラブ	立石	🏠立石3-24-2 ☎03-5654-9881 👤富田	68
81	マイク・スピーカー	1	事前予約	葛飾福祉工場 (立石工場)	立石	🏠立石3-10-18 ☎03-3600-4001 👤田中・馬場	88
■担架など							
82	担架・リヤカー・ レスキューキット	1	事前予約	葛飾福祉工場 (金町工場)	金町	🏠金町2-8-20 ☎03-3600-4001 👤田中・馬場	89
83	担架・リヤカー・ レスキューキット	1	事前予約	葛飾福祉工場 (立石工場)	立石	🏠立石3-10-18 ☎03-3600-4001 👤田中・馬場	88

04 「スペースの貸出」をしている施設

*くわしくは直接施設にお問い合わせください。

	スペース名	収容人数/広さ/時間帯	条件など	施設名	地域	住所・電話・担当者	ページ
■どなたでも借りることのできるスペース(一部、登録が必要)							
1	多目的ホール	人数:— 広さ:— 時間帯:—	事前に相談	水元ふれあいの家	水元	水元1-26-20 ☎03-3607-7881 加藤	77
2	コミュニケーションルーム	時間帯: 平日 18:00~21:00 土日 9:00~21:00	団体登録が必要	西水元福祉館	西水元	西水元3-11-1 ☎03-5660-2101 加藤	92
3	地域交流スペース	人数:50名 広さ:136.83㎡ 時間帯:9:00~18:00	事前に連絡	東かなまち桜園	東金町	東金町2-13-10 ☎03-5876-5281 山岡	82
4	コミュニケーションルーム	人数:— 広さ:— 時間帯:—	団体登録が必要	高砂福祉館	高砂	高砂5-10-1 ☎03-5699-6221 加藤	91
5	和室	人数:— 広さ:— 時間帯:—	団体登録が必要	高砂福祉館	高砂	高砂5-10-1 ☎03-5699-6221 加藤	91
6	食堂	人数:60名 広さ:— 時間帯:主に土日	事前に連絡	かがやけ共同作業所	細田	細田3-5-3 ☎03-5668-1146 長田	43
7	ロビー(食堂)	人数:20名 広さ:70㎡ 時間帯:13:00~16:00	近隣マンションの定期総会	鎌倉福祉館	鎌倉	鎌倉3-7-1 ☎03-5693-2721 加藤	92
8	1階活動室	人数:20名 広さ:— 時間帯:土日祝日	事前に連絡	やすらぎリバーシティ	新小岩	新小岩1-5-2 ☎03-5878-6170 石川	75
9	3階活動室	人数:10名 広さ:— 時間帯:土日祝日	事前に連絡	やすらぎリバーシティ	新小岩	新小岩1-5-2 ☎03-5878-6170 石川	75
10	地域交流スペース	人数:10人 時間帯: 10:00~12:00/ 14:00~16:00	地域交流やクラブ活動等にてご利用ください。 事前予約	癒しの里亀有	亀有	亀有2-60-5 ☎03-5629-5866 宮坂	71
11	会議室	人数:12人 広さ:—	事前予約 時間帯は要相談	癒しの里西亀有	亀有	西亀有3-18-6 ☎03-5647-7454 中村・櫻庭	73
12	地域交流スペース	人数:15~30人 広さ:—	事前予約 時間帯は要相談	癒しの里西亀有	亀有	西亀有3-18-6 ☎03-5647-7454 中村・櫻庭	73
13	多目的ホール	人数:— 広さ:— 時間帯:—	事前に相談	奥戸くつろぎの郷	奥戸	奥戸3-25-1 ☎03-5670-1261 加藤	77
14	デイサービスフロア	人数:20名 広さ:— 時間帯:10:00~16:00	事前に予約 詳細は施設ページへ	アンプル宝町	堀切	宝町1-2-9 ☎03-5654-8880 中村	38
15	活動室	人数:50人 広さ:150㎡ 時間帯:16:30~20:00	事前に連絡	東堀切くすのき園	堀切	東堀切1-21-3 ☎03-3603-2228 伊藤	103
16	会議室	人数:20人 広さ:40㎡ 時間帯:16:30~20:00	事前に連絡	東堀切くすのき園	堀切	東堀切1-21-3 ☎03-3603-2228 伊藤	103
17	食堂・フロア	人数:20人 広さ:164㎡ 時間帯:月~土 18:00~20:00	事前予約	東四つ木在宅サービスセンター	東四つ木	東四つ木4-44-2-101 ☎03-5670-3531 梅村	63
18	認知症デイルーム	人数:10人 広さ:104㎡ 時間帯:月~土 18:00~20:00	事前予約	東四つ木在宅サービスセンター	東四つ木	東四つ木4-44-2-101 ☎03-5670-3531 梅村	63

	スペース名	収容人数/広さ/時間帯	条件など	施設名	地域	住所・電話・担当者	ページ
19	機能訓練室	人数:20人 広さ:61.84㎡ 時間帯:月~土 18:00~20:00	事前予約	東四つ木在宅 サービスセンター	東四つ木	東四つ木4-44-2-101 03-5670-3531 梅村	63
■児童と保護者が対象のスペース							
20	園庭開放	人数:5名 時間帯:毎週水曜日 10:00~12:00	就学前の児童と その保護者	亀有保育園	亀有	亀有3-38-9 03-3690-3377 佐藤	106
21	園庭開放	人数:4組程度 時間帯:月~土 9:00~16:00	就学前の児童と その保護者 <事前予約不要>	青戸もも保育園	青戸	青戸4-23-1 03-3604-4430 青戸	62
22	子育て支援ひろば	人数:10名 広さ:- 時間帯:毎週水曜日	事前予約	東中川保育園	高砂	高砂6-4-15 03-3608-3394 澤地	99
23	園庭開放	人数:- 時間帯:毎週水曜日 9:30~10:30	<わしくはHPを確認>	鎌倉保育園	鎌倉	鎌倉3-39-15 03-3658-0772 江口	46
24	園庭開放	人数:3~5組 時間帯:月~金 10:00~11:30/ 13:00~14:30	就学前の児童と その保護者 <事前予約不要>	かつしか風の子保育園	立石	立石8-18-7 03-5671-1015 鹿野	60
25	子育てひろば [部屋の貸出]	人数:最大5組(10名) 時間帯: 10:00~13:00/ 13:00~15:00	前月までに予約	かつしか風の子保育園	立石	立石8-18-7 03-5671-1015 鹿野	60

05 「専門相談」を実施している施設

*くわしくは直接施設にお問い合わせください。

	内容	分野	相談員職種/日時	施設名	地域	住所・電話・担当者	ページ
■子育て関係							
1	子育て相談	児童	職種:保育士 日時:月～金	あおぞら水元保育園	水元	水元1-12-14 ☎03-3600-7080 人 阿部	96
2	保健相談	児童	職種:看護師 日時:月～金	あおぞら水元保育園	水元	水元1-12-14 ☎03-3600-7080 人 阿部	96
3	食事に関する相談	児童	職種:栄養士 日時:月～金	あおぞら水元保育園	水元	水元1-12-14 ☎03-3600-7080 人 阿部	96
4	育児相談	児童	職種:保育士 日時:月～金 9:00～11:30/13:00～15:30	金町保育園	金町	東金町3-36-15 ☎03-3607-0889 人 小黒	83
5	子育て相談	児童	職種:保育士・看護師 日時:週3回(予約可)	金町どんぐり保育園	金町	東金町1-14-5 ☎03-3608-8811 人 池	40
6	乳幼児の栄養相談	児童	職種:保育士・栄養士 日時:月1～2回	金町どんぐり保育園	金町	東金町1-14-5 ☎03-3608-8811 人 池	40
7	子育て相談	児童	職種:保育士 日時:火・木・金	新宿保育園	新宿	新宿4-4-16 ☎03-3607-2470 人 栗原	94
8	保健相談	児童	職種:看護師 日時:火・木・金	新宿保育園	新宿	新宿4-4-16 ☎03-3607-2470 人 栗原	94
9	食事に関する相談	児童	職種:栄養士 日時:火・木・金	新宿保育園	新宿	新宿4-4-16 ☎03-3607-2470 人 栗原	94
10	子育てに関すること	児童	職種:保育士 日時:毎週水曜日(予約制)	東中川保育園	高砂	高砂6-4-15 ☎03-3608-3394 人 澤地	99
11	育児相談	児童	職種:保育士・看護師・栄養士 日時:随時(要問合せ)	ひまわり保育園	細田	細田3-9-26 ☎03-3673-755000 人 芝山	100
12	育児等の相談	児童	職種:保育士・栄養士 日時:要問い合わせ	さくら学園保育所	亀有	亀有1-27-2 ☎03-3690-0660 人 堀川	69
13	子育て相談	児童	職種:保育教諭 日時:月1回	幼保連携型認定こども園 すなはら	亀有	西亀有4-8-19 ☎03-3605-0420 人 牧田	80
14	育児相談	児童	職種:保育士・看護師 日時:平日 10:00～16:00	亀有保育園	亀有	亀有3-38-9 ☎03-3690-3377 人 佐藤	106
15	子育て相談	児童	職種:保育士・看護師・栄養士 日時:月～金:9:00～11:30 13:00～16:00 土: 9:00～14:00	幼保連携型認定こども園 青戸福祉	青戸	青戸3-13-25 ☎03-3603-7873 人 小島	58
16	子育て・育児相談	児童	職種:保育士・看護師・栄養士 日時:随時(問い合わせ)	黎明保育園	堀切	堀切3-30-12 ☎03-3697-0720 人 三幣	42
17	育児相談	児童	職種:保育士・看護師・栄養士 日時: 月～金:10:00～15:00	かつしか風の子保育園 (いの)	立石	立石8-18-7 ☎03-5671-1015 人 鹿野	60
18	子育て相談	児童	職種:保育士・看護師 日時:月～金 要予約	本田こひつじ保育園	立石	立石1-4-10 ☎03-5875-6030 人 大平	107

	内容	分野	相談員職種/日時	施設名	地域	住所・電話・担当者	ページ
19	子育て相談	児童	職種:保育士・看護師・社会福祉士 日時:月～金 要予約	こひつじ保育園	東四つ木	〒東四つ木3-6-12 ☎03-3694-5439 宮園	107
20	育児・子育て相談	ひとり親世帯	職種:保育士・社会福祉士など 日時:月～金	あゆみ苑	—	〒— ☎03-6231-3180 樽野	84
■高齢者関係							
21	介護に関すること	高齢	職種:社会福祉士 日時:随時(問い合わせ)	東京愛育苑 ケアレジデンス	水元	〒水元3-13-2 ☎03-5660-1190 根岸	87
22	特養入所相談	高齢	職種:相談員 日時:随時(要問合せ)	西水元あやめ園	西水元	〒西水元2-2-8 ☎03-3626-2951 野村	101
23	医療と介護	高齢	職種:看護師 日時:平日9:00～17:00	仁生社	西水元	〒西水元4-5-1 ☎03-3607-4060 加藤	77
24	高齢分野の相談	高齢	職種:生活相談員など 日時:要問い合わせ	葛飾敬寿園	新宿	〒新宿3-19-19 ☎03-3600-1551 榎本	55
25	介護相談援助	高齢	職種: ソーシャルワーカー 日時:要問い合わせ	葛飾やすらぎの郷	新宿	〒新宿3-4-10 ☎03-5648-8250 落合・戸塚	79
26	特養入所相談	高齢	職種:生活相談員 日時:電話にて問合せ	癒しの里亀有	亀有	〒亀有2-60-5 ☎03-5629-5866 宮坂	71
27	特養入所相談	高齢	職種:生活相談員 日時:電話にて問合せ	癒しの里西亀有	亀有	〒西亀有3-18-6 ☎03-5647-7454 中村・櫻庭	73

06 「集いの場」を実施している施設

*くわしくは直接施設にお問い合わせください。

	名称	対象	内容	日時/参加費	施設名	地域	住所・電話・担当者	ページ
■地域の方どなたでも参加できるもの								
1	作品の展示	地域の方どなたでも	施設のロビーに作品を展示(要問合せ)	日 時:随時 参加費:無料	西水元あやめ園	西水元	西水元2-2-8 ☎03-3826-2951 👤金井	101
2	月曜カラオケ	地域の方どなたでも	カラオケを楽しむ	日 時:月曜日午前 参加費:無料	高砂福祉館	高砂	高砂5-10-1 ☎03-5699-6221 👤北村	91
3	せせらぎカフェ	地域の方どなたでも	体操や福祉情報の発信	日 時:月2回 参加費:200円/回	癒しの里西亀有	亀有	西亀有3-18-6 ☎03-5647-7454 👤中村・櫻庭	73
4	ももっこバザール	地域の方どなたでも	バザーでの健康・栄養相談	日 時:要問合せ 参加費:無料	青戸もも保育園	青戸	青戸4-23-1 ☎03-3604-4430 👤青戸	62
■子どもやその保護者が対象のもの								
5	おひさま広場	児童	園開放	日 時:火・木・金 参加費:無料	あおぞら水元保育園	水元	水元1-12-14 ☎03-3600-7080 👤阿部	96
6	子育て広場	児童	子育て広場の開放	日 時: 月～金9:00～11:30 13:00～15:30 参加費:無料	金町保育園	金町	東金町3-36-15 ☎03-3607-0889 👤小黒	83
7	ひだまりひろば	乳幼児親子	制作、読み聞かせ、乳幼児親子グループホームの交流	日 時:週3回 参加費:無料	金町どんぐり保育園	金町	東金町1-14-5 ☎03-3608-8811 👤池	40
8	さん・サン広場	児童	園開放	日 時: 毎週火・木・金 参加費:無料	新宿保育園	新宿	新宿4-4-16 ☎03-3607-2470 👤栗原	94
9	子育てひろば	児童	園内の子育て広場を開放	日 時:HP参照 参加費:無料	東中川保育園	高砂	高砂6-4-15 ☎03-3608-3394 👤澤地	99
10	子育てひろば「ぶどうの会」	子育て世帯の方	自由に遊べるスペース開放 季節のイベント 育児・食事の相談 育児講座など	日 時:火・水・金 10:00～11:00/ 14:00～16:00 参加費:無料	きぼう保育園	高砂	高砂2-3-7 ☎03-3673-7110 👤平西	49
11	つぼみっこtime	0～2歳	HPをご確認ください	日 時:— 参加費:—	鎌倉保育園	鎌倉	鎌倉3-39-15 ☎03-3658-0772 👤江口	46
12	子育てひろば	未就学児と保護者	プレイルーム、ランチ等	日 時:随時 参加費:有料	ひまわり保育園	細田	細田3-9-26 ☎03-3673-7550 👤芝山	100
13	オープンスペース	0歳～3歳	地域の親子の集いの場	日 時:月～金 参加費:無料	幼保連携型認定こども園すなはら	亀有	西亀有4-8-19 ☎03-3605-0420 👤牧田	80
14	園庭開放	0歳～3歳	園児との交流の場	日 時:月～金 参加費:無料	幼保連携型認定こども園すなはら	亀有	西亀有4-8-19 ☎03-3605-0420 👤牧田	80
15	音楽であそんじゃお	乳幼児親子	外部音楽講師を迎え親子で遊ぶ	日 時:HP参照 参加費:無料	幼保連携型認定こども園青戸福祉	青戸	青戸3-13-25 ☎03-3603-7873 👤小島	58
16	ありんこくらぶ	乳幼児親子	お子さんの身体測定	日 時:HP参照 参加費:実費あり	幼保連携型認定こども園青戸福祉	青戸	青戸3-13-25 ☎03-3603-7873 👤小島	58
17	今日のお話しなだろな	乳幼児親子	外部ボランティアによる読み聞かせ	日 時:HP参照 参加費:無料	幼保連携型認定こども園青戸福祉	青戸	青戸3-13-25 ☎03-3603-7873 👤小島	58
					かつしか風の子保育園(りの)	立石	立石8-18-7 ☎03-5671-1015 👤鹿野	60
18	子育てひろば	乳幼児親子	くわしくはHPをご確認ください。	日 時:HP参照 参加費:無料	かつしか風の子保育園(りの)	立石	立石8-18-7 ☎03-5671-1015 👤鹿野	60
19	ほのほのくらぶ	乳幼児親子	お子さんの身体測定と健康相談	日 時:HP参照 参加費:無料	かつしか風の子保育園(りの)	立石	立石8-18-7 ☎03-5671-1015 👤鹿野	60
20	子育てひろば	未就学児と保護者	保育士が乳幼児と遊び、保護者がホッと一息できる空間	日 時:月～金 お問い合わせください イベント:有料あり	本田こひつじ保育園	立石	立石1-4-10 ☎03-5875-6030 👤大平	107

	名称	対象	内容	日時/参加費	施設名	地域	住所・電話・担当者	ページ
21	子育てひろば	未就学児と保護者	保育士が乳幼児と遊び、保護者がホッと一息できる空間	日 時:月～金 お問い合わせください イベント:有料あり	こひつじ保育園	東四つ木	〒東四つ木3-6-12 ☎03-3694-5439 ☎宮園	107
22	学習支援	ひとり親世帯の児童・母親	ひとり親世帯を対象にした学習支援と居場所の提供	日 時:月～金 参加費:無料	あゆみ苑	—	〒— ☎— ☎梅野	84
■高齢者やそのご家族が参加できるもの								
23	高齢者介護相談サロン	高齢者	茶話会・介護相談・健康相談	日 時:年4回 参加費:無料	西水元ナーシングホーム	西水元	〒西水元6-12-2 ☎03-3607-0050 ☎伊藤	93
24	あやめカフェ	認知症の方・介護者・地域の方	笑いヨガ、体操、談話	日 時:月1回 参加費:100円	西水元あやめ園	西水元	〒西水元2-2-8 ☎03-3826-2951 ☎金井	101
25	癒しカフェ	認知症高齢者等	地域の認知症高齢者の方が集う場	日 時:不定期	癒しの里亀有	亀有	〒亀有2-60-5 ☎03-5629-5866 ☎宮坂	71
26	立石さくらの会	認知症高齢者の介護者	認知症高齢者家族会	日 時:奇数月の第2金 13:30～15:00 会場:立石地区センター	高齢者総合相談センター 立石	立石	〒立石6-19-10 ☎03-6657-6140 ☎高木	52
27	さくらの会	認知症高齢者の介護者	認知症高齢者家族会	日 時:偶数月の第2金 13:30～15:00	高齢者総合相談センター 東四つ木	東四つ木	〒東四つ木2-27-1 ☎03-5698-2204 ☎林	53
28	オレンジカフェ人参	主に高齢者	認知症カフェ	日 時:第1・3水曜日 14:00～15:00 参加費:100円	高齢者総合相談センター 東四つ木	東四つ木	〒東四つ木2-27-1 ☎03-5698-2204 ☎林	53
29	すみれの会	高齢者	コーラス	日 時:第2火曜日 14:30～15:30 参加費:200円	高齢者総合相談センター 東四つ木	東四つ木	〒東四つ木2-27-1 ☎03-5698-2204 ☎林	53
30	健康下町サロン たけのこ	高齢者	体操教室	日 時:第3木曜日 14:00～15:00	高齢者総合相談センター 東四つ木	東四つ木	〒東四つ木2-27-1 ☎03-5698-2204 ☎林	53
31	輪い笑い倶楽部	高齢者	高齢者の集いの場	日 時:毎週第2・4日曜 参加費:無料	東四つ木在宅 サービスセンター	東四つ木	〒東四つ木4-44-2-101 ☎03-5670-3531 ☎梅村	63
■ボランティアが参加できるもの								
32	朝の会	ボランティア	おしぼり巻きの手伝い	日 時:月～土 9:30～11:30 参加費:無料	東四つ木ほほえみの里	東四つ木	〒東四つ木2-27-1 ☎03-5698-2210 ☎大門	50

07 「行事・防災訓練・避難訓練」を実施している施設

*くわしくは直接施設にお問い合わせください。

	名称	対象	内容	日時/参加費	施設名	地域	住所・電話・担当者	ページ
■地域の方どなたでも参加できるもの								
1	愛育苑ふれあいコンサート	地域の方どなたでも	交響楽団によるコンサート	日 時:7月頃 参加費:無料	東京愛育苑 ケアレジデンス	水元	水元3-13-2 ☎03-5660-1190 人 根岸	87
2	混声合唱演奏会	地域の方どなたでも	ボランティアによる合唱	日 時:4月頃 参加費:無料	東京愛育苑 ケアレジデンス	水元	水元3-13-2 ☎03-5660-1190 人 根岸	87
3	すまいるマルシェ	地域の方どなたでも	施設まつり	日 時:10月第3土曜日 参加費:無料	西水元福祉館	西水元	西水元3-11-1 ☎03-5660-2101 人 北山	92
4	すこやか祭り	地域の方どなたでも	模擬店、 こども介護体験、 バザー等	日 時:5月頃 参加費:無料	葛飾やすらぎの郷	新宿	新宿3-4-10 ☎03-5648-8250 人 落合・戸塚	79
5	秋祭り	地域の方どなたでも	イベント・模擬店・ バザー・自主生産品販売など	日 時:10月頃	かがやけ第2共同作業所	新宿	新宿1-1-15 ☎03-3607-3180 人	43
6	チャレンジフェスティバル	地域の方どなたでも	イベント、模擬店等	日 時:11月頃 参加費:無料	葛飾しょうぶ園	高砂	高砂2-8-1 ☎03-3672-7161 人 菅野	86
7	葛飾区花火大会の鑑賞会	地域の方どなたでも	屋上を開放し、観賞会の開催	日 時:8月頃 参加費:無料	かがやけ共同作業所	細田	細田3-5-3 ☎03-5668-1146 人 長田	43
8	秋祭り	地域の方どなたでも	イベント・模擬店・ バザー・自主生産品販売など	日 時:11月頃	かがやけ共同作業所	細田	細田3-5-3 ☎03-5668-1146 人 長田	43
9	オータムフェスタ	地域の方どなたでも	イベント、模擬店等	日 時:10月頃 参加費:無料	手をつなぐ福祉会	青戸	青戸8-24-27 ☎03-3603-0711 人 菅野	86
10	パンばかパンまつり	地域の方どなたでも	イベント、模擬店等	日 時:6月頃 参加費:無料	手をつなぐ福祉会 (しょうぶエバンズ)	青戸	青戸8-24-27 ☎03-3603-0711 人 菅野	86
11	もみじまつり	地域の方どなたでも	イベント、模擬店、 自主生産品販売等	日 時:11月頃 参加費:無料	手をつなぐ福祉会 (青戸しょうぶ)	青戸	青戸8-24-27 ☎03-3603-0711 人 菅野	86
12	フリーマーケット	地域の方どなたでも	町会、子ども会と合同でのフリーマーケット	日 時:休止中 参加費:出展者は有	やすらぎパーシディ	新小岩	新小岩1-5-2 ☎03-5878-6170 人 石川	75
13	新小岩文化祭喫茶コーナー	地域の方どなたでも	新小岩文化祭での喫茶コーナー運営	日 時:— 参加費:—	アムネかつしか	新小岩	新小岩3-20-6 ☎03-3674-2560 人 田中	39
14	東新小岩北イルミネーション	地域の方どなたでも	東新小岩北イルミネーション設置委員・協力	日 時:— 参加費:—	アムネかつしか	新小岩	新小岩3-20-6 ☎03-3674-2560 人 田中	39
15	おまつりひろば	地域の方どなたでも	保育園・教会施設合同での地域開放まつり	日 時:5月頃 参加費:無料	黎明保育園	堀切	堀切3-30-12 ☎03-3697-0720 人 三幣	42
16	くすのき祭	地域の方どなたでも	福祉啓発、アトラクション、 模擬店、ゲーム等	日 時:10月下旬 参加費:無料	東堀切くすのき園	堀切	東堀切1-21-3 ☎03-3603-2228 人 伊藤	103
17	館祭り	地域の方どなたでも	キッチンカーによる販売、 自主生産品販売会、 ゲーム等	日 時:休止中 参加費:無料	白鳥福祉館	白鳥	白鳥4-8-1 ☎03-3604-0034 人 保永	105
18	かつしかフェスタ	地域の方どなたでも	保存食即売、レタス即売、 模擬店など	日 時:要問合せ 参加費:	葛飾福祉工場 (立石工場)	立石	立石3-10-18 ☎03-3600-4001 人 田中・馬場	88
19	納涼祭	地域の方どなたでも	※模擬店の手伝い、 利用者誘導ボランティアも 募集中	日 時:年1回 参加費:無料	東四つ木ほほえみの里	東四つ木	東四つ木2-27-1 ☎03-5698-2210 人 大門	50
■乳幼児や親子で参加できるもの								
20	どんぐりまつり	乳幼児親子	園児とともに祭り参加 (要予約)	日 時:7月下旬 参加費:無料	金町どんぐり保育園	金町	東金町1-14-5 ☎03-3608-8811 人 池	40
21	誕生会	乳幼児親子	園児とともに誕生日会に 参加	日 時:月1回 参加費:無料	金町どんぐり保育園	金町	東金町1-14-5 ☎03-3608-8811 人 池	40

	名称	対象	内容	日時/参加費	施設名	地域	住所・電話・担当者	ページ
22	かなまちマルシェ	児童・親子	園内行事への招待	日 時:6月頃 参加費:無料	金町保育園	金町	🏠東金町3-36-15 ☎03-3607-0889 👤小黒	83
■防災訓練								
23	防災訓練	地域の方 どなたでも	施設と町会住民の合同防災 訓練	日 時:— 参加費:無料	東京愛育苑 ケアレジデンス	水元	🏠水元3-13-2 ☎03-5660-1190 👤根岸	87
24	避難訓練	地域の方 どなたでも	地域の町会との 連携避難訓練	日 時:要問い合わせ 参加費:無料	水元ふれあいの家	水元	🏠水元1-26-20 ☎03-3607-7881 👤加藤	77
25	防災訓練	児童	保育園防災訓練に参加	日 時:毎月 参加費:無料	あおぞら水元保育園	水元	🏠水元1-12-14 ☎03-3600-7080 👤阿部	96
26	避難訓練	地域の方 どなたでも	地域の町会との 連携避難訓練	日 時:要問い合わせ 参加費:無料	中川園	西水元	🏠西水元4-5-1 ☎03-3607-4060 👤加藤	77
27	避難訓練	地域の方 どなたでも	地域の町会との 連携避難訓練	日 時:要問い合わせ 参加費:無料	水元園	西水元	🏠西水元4-5-1 ☎03-3607-4060 👤加藤	77
28	防災訓練	児童	保育園防災訓練に参加	日 時:毎月 参加費:無料	新宿保育園	新宿	🏠新宿4-4-16 ☎03-3607-2470 👤栗原	94
29	避難訓練	地域の方 どなたでも	地域の町会との 連携避難訓練	日 時:要問い合わせ 参加費:無料	奥戸くつろぎの郷	奥戸	🏠奥戸3-25-1 ☎03-5670-1261 👤加藤	77
30	防災訓練	地域の方 どなたでも	消防署・自治会との 合同防災訓練	日 時:8月・1月頃 参加費:無料	癒しの里亀有	亀有	🏠亀有2-60-5 ☎03-5629-5866 👤宮坂	71
31	防災訓練	地域の方 どなたでも	消防署・自治会との 合同防災訓練	日 時:7月・12月頃 参加費:無料	癒しの里西亀有	亀有	🏠西亀有3-18-6 ☎03-5647-7454 👤中村・櫻庭	73
32	防災訓練	地域の方 どなたでも	自治会との合同防災訓練	日 時:要問い合わせ 参加費:無料	厚生福祉会	青戸	🏠青戸3-13-25 ☎03-5629-6310 👤加藤	56
33	防災訓練	町会等	自治会との合同防災訓練	日 時:年1回 参加費:無料	東四つ木ほほえみの里	東四つ木	🏠東四つ木2-27-1 ☎03-5698-2210 👤大門	50

08 「講座・体験」を実施している施設

*くわしくは直接施設にお問い合わせください。

	名称	対象	内容	日時/参加費	施設名	地域	住所・電話・担当者	ページ
■地域の方どなたでも参加できる講座								
1	医療情報セミナー	地域の方どなたでも	医師等によるセミナー	日 時:要問い合わせ 参加費:無料	仁生社	西水元	西水元4-5-1 ☎03-3607-4060 人 加藤	77
2	子育て講演会	地域の方どなたでも	子育てに関する講演	日 時:要問い合わせ 参加費:無料	厚生福祉会	青戸	青戸3-13-25 ☎03-5629-6310 人 加藤	56
3	体験教室	地域の方どなたでも	手工芸、フラワーアレンジメント等の体験講座	日 時:休止中 参加費:材料費	白鳥福祉館	白鳥	白鳥4-8-1 ☎03-3604-0034 人 保永	105
■福祉人材の育成								
4	福祉人材の育成	学生	保育学生等の実習生の受入	要問い合わせ	金町どんぐり保育園	金町	東金町1-14-5 ☎03-3608-8811 人 池	40
5	福祉人材の育成	学生	実習生等の受入	日 時:— 参加費:無料	アムネかつしか	新小岩	新小岩3-20-6 ☎03-3674-2560 人 田中	39
6	福祉人材の育成	学生	実習生等の受入	日 時:— 参加費:—	手をつなぐ福祉会	青戸	青戸8-24-27 ☎03-3603-0711 人 菅野	86
7	実習希望者の受入	学生	実習	日 時:要問い合わせ 参加費:無料	厚生福祉会	青戸	青戸3-13-25 ☎03-5629-6310 人 加藤	56
■職場体験								
8	職場体験	学生	中・高中生等の職場体験	要問い合わせ	金町どんぐり保育園	金町	東金町1-14-5 ☎03-3608-8811 人 池	40
9	職場体験	学生	職場体験	日 時:要問い合わせ 参加費:無料	厚生福祉会	青戸	青戸3-13-25 ☎03-5629-6310 人 加藤	56
10	職場体験	中高生	職場体験の受入くわしくは問合せ	日 時:— 参加費:	東四つ木ほほえみの里	東四つ木	東四つ木2-27-1 ☎03-5698-2210 人 大門	50
11	職場体験	中学生	職場体験の受入くわしくは問合せ	日 時:— 参加費:	こひつじ保育園	東四つ木	東四つ木3-6-12 ☎03-3694-5439 人 渡部	107
12	進路選択	特別支援学校生徒	実習受け入れ	日 時:— 参加費:—	手をつなぐ福祉会	青戸	青戸8-24-27 ☎03-3603-0711 人 菅野	86
13	ボランティアの育成	地域の方どなたでも	地域ボランティアの受入	日 時:— 参加費:無料	アムネかつしか	新小岩	新小岩3-20-6 ☎03-3674-2560 人 田中	39
■子育てに関する講座								
14	育児講座(パネルシアター)	児童と保護者	歌遊び、手遊びに関する講座	日 時:4月頃 参加費:無料	あおぞら水元保育園	水元	水元1-12-14 ☎03-3600-7080 人 阿部	96
15	育児講座(運動遊び)	児童と保護者	親子のふれあい遊びに関する講座	日 時:5月頃 参加費:無料	あおぞら水元保育園	水元	水元1-12-14 ☎03-3600-7080 人 阿部	96
16	育児講座(ハミガキ)	児童と保護者	ハミガキに関する講座	日 時:6月頃 参加費:無料	あおぞら水元保育園	水元	水元1-12-14 ☎03-3600-7080 人 阿部	96
17	育児講座(七夕)	児童と保護者	七夕に関連する制作や運動遊びの講座	日 時:7月頃 参加費:無料	あおぞら水元保育園	水元	水元1-12-14 ☎03-3600-7080 人 阿部	96
18	育児講座(夏祭り)	児童と保護者	制作、祭り遊びに関する講座	日 時:8月頃 参加費:無料	あおぞら水元保育園	水元	水元1-12-14 ☎03-3600-7080 人 阿部	96
19	育児講座(ハロウィン)	児童と保護者	保護者とのコミュニケーションと衣装作りの講座	日 時:10月頃 参加費:無料	あおぞら水元保育園	水元	水元1-12-14 ☎03-3600-7080 人 阿部	96
20	育児講座(小麦粘土)	児童と保護者	制作あそびを楽しむ講座	日 時:11月頃 参加費:無料	あおぞら水元保育園	水元	水元1-12-14 ☎03-3600-7080 人 阿部	96

	名称	対象	内容	日時/参加費	施設名	地域	住所・電話・担当者	ページ
21	育児講座(クリスマス)	児童と保護者	クリスマスに関する制作の講座	日 時:12月頃 参加費:無料	あおぞら水元保育園	水元	水元1-12-14 03-3600-7080 阿部	96
22	保育体験	乳幼児親子	保育園の生活、 保育園給食試食	日 時:週3回(要予約)	金町どんぐり保育園	金町	東金町1-14-5 03-3608-8811 池	40
23	妊婦育児体験	妊婦とその家族	赤ちゃん体験、 育児体験、相談等	日 時:週3回 参加費:無料	金町どんぐり保育園	金町	東金町1-14-5 03-3608-8811 池	40
24	子育て講座	児童	リトミック、読み聞かせ、 園庭開放など	日 時: 月~金(午前) 参加費:無料	金町保育園	金町	東金町3-36-15 03-3607-0889 小黒	83
25	育児講座(虫歯予防)	児童と保護者	虫歯の予防に関する講座	日 時:5月頃 参加費:無料	新宿保育園	新宿	新宿4-4-16 03-3607-2470 栗原	94
26	育児講座(手作り玩具)	児童と保護者	親子で作る簡単玩具	日 時:7月頃 参加費:無料	新宿保育園	新宿	新宿4-4-16 03-3607-2470 栗原	94
27	育児講座(感染予防)	児童と保護者	感染予防に関する 育児講座	日 時:10月頃 参加費:無料	新宿保育園	新宿	新宿4-4-16 03-3607-2470 栗原	94
28	ウェルカムベビー講座	児童と保護者	保育園で生活している赤 ちゃんの様子を見学し、これ から生まれてくる赤ちゃん との生活をシミュレーション	日 時: 要問い合わせ(HP参照) 参加費:無料	東中川保育園	高砂	高砂6-4-15 03-3608-3394 澤地	99
29	身体測定	児童と保護者	保育士による身体測定、 定型をとる	要問い合わせ(HP参照) 参加費:無料	東中川保育園	高砂	高砂6-4-15 03-3608-3394 澤地	99
30	子育て英語	児童と保護者	専門講師を招いた講座・ 体験	要問い合わせ(HP参照) 参加費:無料	東中川保育園	高砂	高砂6-4-15 03-3608-3394 澤地	99
31	離乳食講習会	乳児の保護者	離乳食の作り方、試食	日 時:年5回 参加費:100円	亀有保育園	亀有	亀有3-38-9 03-3690-3377 佐藤	106
32	子育て講座	保護者	子どもの食事や 健康について	日 時:月1回 参加費:無料	幼保連携型認定こども園 すなはら	亀有	西亀有4-8-19 03-3605-0420 牧田	80
33	一緒にあそぼ	乳幼児親子	保育園での生活体験	日 時:要予約 参加費:食事代実費	幼保連携型認定こども園 青戸福祉	青戸	青戸3-13-25 03-3603-7873 小島	58
					かつしか風の子保育園	立石	立石8-18-7 03-5671-1015 鹿野	60
34	子育てひろば	幼児親子	講座など	日 時:要予約 参加費:無料	かつしか風の子保育園	立石	立石8-18-7 03-5671-1015 鹿野	60
■介護に関する講座								
35	通所リハビリテーション 体験	高齢者	リハビリテーション、 クラブ活動等の体験	日 時:要問い合わせ 参加費:無料	東京愛育苑 ケアレジデンス	水元	水元3-13-2 03-5660-1190 根岸	87
36	介護技術研修	—	施設入所者への 介護技術研修	要問い合わせ(HP参照) 参加費:無料	西水元あやめ園	西水元	西水元2-2-8 03-3826-2951 金井	101
37	認知症研修	—	認知症の方の理解、支援	日 時:要問い合わせ 参加費:無料	西水元あやめ園	西水元	西水元2-2-8 03-3826-2951 金井	101
38	介護者教室	高齢者	コミュニケーションを学ぶ	日 時:11月頃 参加費:無料	高齢者総合相談 センター東四つ木	東四つ木	東四つ木2-27-1 03-5698-2204 堀兼	50
■障がい者に関する講座								
39	身体障害者デイスサービス	身体障害者	陶芸、歌唱等の教室を 実施	要問い合わせ 参加費:100円	高砂福祉館	高砂	高砂5-10-1 03-5699-6221 北村	91
■ボランティアに関すること								
40	ボランティア懇談会	ボランティア	意見交換など	日 時:年1回 参加費:無料	東四つ木ほほえみの里	東四つ木	東四つ木2-27-1 03-5698-2210 大門	50

09 「地域での活動・イベント」時に協力できること

施設の近隣でイベントやサロン等がある場合、**駐車場貸出**への協力をすることができます。

	台数	条件など	施設名	地域	住所・電話・担当者	ページ
1	施設により異なる	事前に相談 平日9:00~17:00	仁生社各施設	—	🏠西水元4-5-1 ☎03-3607-4060 👤加藤	77
2	2~3台	事前に相談 平日9:00~17:00	葛飾福祉工場 (金町工場)	金町	🏠金町2-8-20 ☎03-3600-4001 👤田中・馬場	89
3	—	事前に相談	東かなまち桜園	東金町	🏠東金町2-13-10 ☎03-5876-5281 👤山岡	82
4	—	事前に相談	アンプル宝町	堀切	🏠宝町1-2-9 ☎03-5654-8880 👤中村	38
5	2~3台	事前に相談 平日9:00~17:00	葛飾福祉工場 (立石工場)	立石	🏠立石3-10-18 ☎03-3600-4001 👤田中・馬場	88
6	1~2台	事前に相談	東四つ木ほほえみの里	東四つ木	🏠東四つ木2-26-15 ☎03-5698-2210 👤大門	50

09 「地域での活動・イベント」時に協力できること

施設の近隣でイベントやサロン等がある場合、**講座の講師等を依頼**することができます。

	講座内容	条件など	施設名	地域	住所・電話・担当者	ページ
■児童分野・高齢分野(くわしくはお問合せください)						
1	・お問い合わせください。	—	厚生福祉会法人本部	青戸	🏠青戸3-13-25 ☎03-5629-6310 👤加藤	56
■児童分野						
2	・食事 ・育児	事前に連絡・相談	あおぞら水元保育園	水元	🏠水元1-12-14 ☎03-3600-7080 👤阿部	96
3	・食事 ・育児	事前に連絡・相談	新宿保育園	新宿	🏠新宿4-4-16 ☎03-3607-2470 👤栗原	94
■高齢分野						
4	・在宅介護支援 ・認知症家族支援	事前に連絡・相談	仁生社各施設	—	🏠西水元4-5-1 ☎03-3607-4060 👤加藤	77
5	・介護・リハビリについて	平日の午後 事前に連絡・相談	東京愛育苑 ケアレジデンス	水元	🏠水元3-13-2 ☎03-5660-1190 👤根岸	87
6	・介護技術 ・認知症の理解と支援	事前に連絡・相談	西水元あやめ園	西水元	🏠西水元2-2-8 ☎03-3626-2951 👤岡部	101
7	・介護講座	日中 事前に連絡・相談	東かなまち桜園	東金町	🏠東金町2-13-10 ☎03-5876-5281 👤山岡	82
8	・施設にお問い合わせください。(高齢分野)	—	葛飾敬寿園	新宿	🏠新宿3-19-19 ☎03-3600-1551 👤榎本	55
9	・特別養護老人ホームについて	事前に連絡・相談	癒しの里亀有	亀有	🏠亀有2-60-5 ☎03-5629-5866 👤宮坂	71
10	・特別養護老人ホームについて	事前に連絡・相談	癒しの里西亀有	亀有	🏠西亀有3-18-6 ☎03-5647-7454 👤中村・櫻庭	73
11	・特別養護老人ホームについて	事前に連絡・相談	癒しの里青戸	青戸	🏠青戸8-18-13 ☎03-5629-5843 👤平川	70
12	・介護講座 ・認知症に関する講座 ・車いす操作講座	事前に連絡・相談	東四つ木ほほえみの里	東四つ木	🏠東四つ木2-26-15 ☎03-5698-2210 👤大門	50
■障がい分野						
13	・施設にお問い合わせください。(障がい分野)	—	西水元福祉館	西水元	🏠西水元3-11-1 ☎03-5660-2101 👤	92
14	・障がい者の地域生活について	事前に連絡・相談	かがやけ共同作業所	細田	🏠細田3-5-3 ☎03-5668-1146 👤長田	43
15	・施設にお問い合わせください。(障がい分野)	—	高砂福祉館	高砂	🏠高砂5-10-1 ☎03-5699-6221 👤北山	91
16	・施設にお問い合わせください。(障がい分野)	—	鎌倉福祉館	鎌倉	🏠鎌倉3-7-1 ☎03-5693-2721 👤	92

09 「地域での活動・イベント」時に協力できること

施設の近隣でイベントやサロン等がある場合、**準備・片付け、チラシの掲示や配布・作成**に協力することができます。

	内容	場所/配布先	条件など	施設名	地域	住所・電話・担当者	ページ
1	・掲示 ・配布	・施設前掲示板 ・施設受付にて配布		仁生社各施設	-	☎西水元4-5-1 ☎03-3607-4060 👤加藤	77
2	・掲示 ・配布	・施設内掲示板 ・保育園保護者へ配布		さかえ保育園	水元	☎水元3-11-8 ☎03-3608-4597 👤谷	81
3	・掲示	・施設受付と通用口		東京愛育苑 ケアレジデンス	水元	☎水元3-13-2 ☎03-5660-1190 👤根岸	87
4	・掲示 ・チラシ作成協力	・子育てひろばに掲示	条件ありで作成協力	あおぞら水元保育園	水元	☎水元1-12-14 ☎03-3600-7080 👤阿部	96
5	・掲示	・施設内掲示板 ・パンフレットスタンド		西水元あやめ園	西水元	☎西水元2-2-8 ☎03-3626-2951 👤岡部	101
6	・掲示 ・配布	・施設掲示板		西水元福祉館	西水元	☎西水元3-11-1 ☎03-5660-2101 👤	92
7	・掲示 ・配布 ・チラシ作成協力	・施設掲示板	条件ありで作成協力	葛飾福祉工場 (金町工場)	金町	☎金町2-8-20 ☎03-3600-4001 👤田中・馬場	89
8	・掲示 ・配布 ・準備/片付け	・施設掲示板 ・施設玄関カウンターにて配布	準備/片付け要相談	東かなまち桜園	東金町	☎東金町2-13-10 ☎03-5876-5281 👤山岡	82
9	・掲示 ・配布 ・準備/片付け	・施設事務所前やフロア ・事務所前にて配布	準備/片付け条件有	葛飾敬寿園	新宿	☎新宿3-19-19 ☎03-3600-1551 👤榎本	55
10	・掲示 ・チラシ作成協力	・子育てひろばに掲示	条件ありで作成協力	新宿保育園	新宿	☎新宿4-4-16 ☎03-3607-2470 👤柴原	94
11	・掲示 ・配布	・施設掲示板		高砂福祉館	高砂	☎高砂5-10-1 ☎03-5699-6221 👤北山	91
12	・掲示 ・配布	・施設掲示板		鎌倉福祉館	鎌倉	☎鎌倉3-7-1 ☎03-5693-2721 👤	92
13	・掲示 ・配布	・施設掲示板 ・利用者や家族	掲示は8枚程度	かがやけ共同作業所ほか	細田	☎細田3-5-3 ☎03-5668-1146 👤長田	43
14	・掲示 ・配布 ・準備/片付け	・施設内掲示 ・施設受付で配布	準備/片付け要相談	癒しの里亀有	亀有	☎亀有2-60-5 ☎03-5629-5866 👤宮坂	71
15	・掲示 ・配布 ・準備/片付け	・施設内掲示 ・施設受付で配布	準備/片付け要相談	癒しの里西亀有	亀有	☎西亀有3-18-6 ☎03-5647-7454 👤中村・櫻庭	73
16	・周知 ・配布 ・準備/片付け	・施設SNS等にて周知	要相談	厚生福祉会法人本部	青戸	☎青戸3-13-25 ☎03-5629-6310 👤加藤	56
17	・掲示 ・配布 ・準備/片付け	・施設内掲示 ・施設受付で配布	準備/片付け要相談	癒しの里青戸	青戸	☎青戸8-18-13 ☎03-5629-5843 👤平川	70
18	・配布	・施設		パラシょうぶほか	青戸	☎青戸8-24-27 ☎03-3603-0711 👤菅野	86

	内容	場所/配布先	条件など	施設名	地域	住所・電話・担当者	ページ
19	・掲示	・施設内玄関	3～5枚	アンプル宝町	堀切	宝町1-2-9 ☎03-5654-8880 👤中村	38
20	・掲示 ・配布	・施設掲示板 ・事務所受付で配布	配布は10枚程度	東四つ木ほほえみの里	東四つ木	東四つ木2-26-15 ☎03-5698-2210 👤大門	50
21	・掲示 ・配布 ・チラシ作成協力	・施設掲示板	条件アリで作成協力	葛飾福祉工場 (立石工場)	立石	立石3-10-18 ☎03-3600-4001 👤田中・馬場	88

10 加入法人一覧

葛飾区社会福祉法人ネットワークに加入している社会福祉法人ごとの紹介ページです。

社会福祉法人は、高齢施設や障がい児・者施設、保育園などの運営を行っています。

皆さんの身近にも社会福祉法人の運営する施設があるかと思います。「困った時に相談ができる」「物品やスペースの貸出」「おまつりやバザーへのご参加」などを通じて、社会福祉法人がより地域の皆さんの身近な存在となれればと思っています。

ネットワーク情報誌『ギュッと!!』を通じて、地域の皆さんとつながることができればと思っていますので、ぜひご活用ください！

*運営する施設ごとにページを作成しているところもあります。



	法人名	地域公益活動	分野	所在地(法人本部など)
01	アストリー	○	児童・高齢・障がい	葛飾区宝町1-2-9
02	アムネかつしか	○	障がい	葛飾区西新小岩4-21-12
03	うさぎの夢	○	児童	葛飾区東金町1-14-5
04	雲柱社	○	児童	葛飾区堀切3-30-12
05	かがやけ福祉会	○	障がい	葛飾区細田3-5-3
06	葛飾学園	—	児童・高齢	葛飾区西亀有2-35-3
07	葛飾鎌倉福祉会	○	児童	葛飾区鎌倉3-39-15
08	葛飾区社会福祉協議会	—	地域福祉	葛飾区堀切3-34-1 3階
09	葛飾福祉館	—	児童	葛飾区立石1-4-10
10	喜清会	—	高齢・児童	葛飾区奥戸3-24-15
11	希望福祉会	○	児童	葛飾区高砂2-3-7
12	共生会	○	児童・高齢	葛飾区東四つ木1-12-17
13	敬寿会	○	高齢	葛飾区新宿3-19-19
14	厚生福祉会	○	児童・高齢	葛飾区青戸3-13-25
15	さくら学園	○	児童	葛飾区亀有1-27-2
16	三幸福社会	○	高齢	葛飾区青戸8-18-13
17	章佑会	○	障がい	葛飾区新小岩1-5-2
18	仁生社	○	高齢	葛飾区西水元4-6-1
19	すこやか福祉会	○	児童・高齢	葛飾区新宿3-4-10
20	砂原母の会	○	児童	葛飾区西亀有4-8-19
21	正栄会	—	児童	葛飾区水元3-11-8
22	清風会	○	児童・高齢	葛飾区東金町2-13-10
23	大龍会	○	児童	葛飾区東金町3-23-13
24	手をつなぐ福祉会	○	障がい	葛飾区青戸8-24-27
25	東京愛育苑	○	高齢・児童	葛飾区水元3-13-2
26	東京コロニー	○	障がい	葛飾区金町2-8-20
27	東京都手をつなぐ育成会	○	障がい	葛飾区西水元3-11-1
28	東翔会	○	高齢	葛飾区西水元6-12-2
29	新宿会	○	児童	葛飾区新宿4-4-16
30	原町成年寮	—	障がい	葛飾区東堀切1-16-22
31	東中川会	○	児童	葛飾区高砂6-4-15
32	ひまわり会	○	児童	葛飾区細田3-9-26
33	武蔵野会	○	高齢・障がい	葛飾区西水元2-2-8
34	由和会	○	児童	葛飾区亀有3-38-9

高齢

児童

障がい

社会福祉法人アストリー



特別養護老人ホームアンプル宝町

立石いろは保育園/南水元いろは保育園

スプラウト柴又

所在地（アンプル宝町）

問い合わせ（担当：中村）

〒124-0002 葛飾区宝町1-2-9

TEL：03-5654-8880 FAX：03-5654-8881

URL <https://www.astory.jp/>

アンプル宝町は葛飾区宝町にある特別養護老人ホームです。
開放的で清潔感あふれる雰囲気が特徴です。

所在地（立石いろは保育園）

問い合わせ（担当：—）

〒124-0012 葛飾区立石2-31-17

TEL：03-5875-6371 FAX：03-5875-6373

URL <https://astory.jp/iroha/#container>

所在地（スプラウト柴又）

問い合わせ（担当：—）

〒125-0052 葛飾区柴又6-36-14

TEL：03-6657-8208 FAX：—

URL https://astory.jp/sprout_shibamata/

スペースの貸出

スペース名	収容人数	条件など
デイサービスフロア	20名	10：00～16：00/事前予約

*水道、電源、エアコン、テーブル、トイレ、カラオケの使用ができます。

*飲食可

*くわしくは直接施設へお問い合わせください。

地域住民主体イベント等への協力1

備品名	個数など	条件など
駐車場の貸出	—	事前に相談

地域住民主体イベント等への協力2

・施設内の玄関にチラシやポスターを掲示することができます(3～5枚)



障がい

社会福祉法人アムネかつしか



あすなるの家/第2あすなるの家/さくらハウス/ピオラ/グループまどか/グループまどかⅡ/コパン/もっく

所在地（あすなるの家）

問い合わせ（担当：田中）

〒124-0024 葛飾区新小岩3-20-6

TEL：03-5678-9835 FAX：03-5678-9836

URL <https://www.amune.or.jp/>

社会福祉法人アムネかつしかは「誰もが安心して暮らしやすい地域を目指す」という理念を目標に、利用者1人ひとりが地域で暮らせる為の支援をしている法人です。

行事・防災訓練・避難訓練

名称	対象	内容など
新小岩地域イベントへの参加	地域の方どなたでも	文化祭での喫茶コーナー運営協力
新小岩地域イベントへの参加	地域の方どなたでも	新小岩東北イルミネーション設置委員・協力
自治会への協力	地域の方どなたでも	新小岩地域自治会「認可緑地団体」法人化への支援

講座・体験

名称	対象	内容など
福祉人材の育成	学生	実習生等の受入
ボランティアの育成	地域の方どなたでも	地域ボランティアの受入



児童

社会福祉法人うさぎの夢



金町どんぐり保育園

所在地

問い合わせ（担当：池）

〒125-0041 葛飾区東金町1-14-5

TEL：03-3608-8811 FAX：03-3608-8812

URL <https://www.dongurihoikuen.com/index.html>

認可保育所の運営。平成25年12月社会福祉法人うさぎの夢設立、平成27年4月金町どんぐり保育園設立。

鉄骨5階建、子育てひろば事業「ひだまりひろば」

専門相談

テーマ	相談員職種	日時
子育て相談	保育士・看護師	週3回（予約可）
乳幼児の栄養相談	保育士・栄養士	1～2回／月

集いの場（定期的）

名称	対象	内容など
ひだまりひろば	乳幼児親子	週3回に開催 制作、読み聞かせ、乳幼児親子グループの交流

行事・防災訓練・避難訓練

名称	対象	内容など
どんぐりまつり	乳幼児親子	7月下旬/園児と共に祭に参加（要予約） 参加費無料
誕生会	乳幼児親子	月1回/園児と共にお誕生会に参加 参加費無料

講座・体験

名称	対象	内容など
保育体験	乳幼児親子	保育園の生活・保育園給食試食 ＜要予約＞週3回
妊婦育児体験	妊婦とその家族	赤ちゃん体験、育児体験・相談等 参加費無料/週3回実施
職場体験	学生	中・高生等の職場体験 *お問い合わせください。
福祉人材の育成	学生	保育学生等の実習生の受入 *お問い合わせください。



児童

社会福祉法人雲柱社



黎明保育園・れいめい学童保育クラブ

所在地

問い合わせ（担当：岡崎）

〒124-0006 葛飾区堀切3-30-12

TEL：03-3697-0720 FAX：03-5670-0007

URL <https://fukushi.unchusha.com/>

社会福祉法人雲柱社は、キリスト者であり、社会事業家であった賀川豊彦の思想と実践を継承する法人です。

東京都を中心に保育園、児童館、学童クラブ、障がい児・者支援施設、子ども家庭支援センターなどを展開しています。

専門相談

テーマ	相談員職種	日時
子育て・育児相談	保育士・看護師・栄養士	電話にてお問い合わせください。

行事・防災訓練・避難訓練

名称	対象	内容など
おまつりひろば	地域の方どなたでも	参加費無料/5月頃実施 保育園・教会施設合同での地域開放まつり



障がい



社会福祉法人かがやけ福祉会



かがやけ共同作業所/かがやけ第2共同作業所/相談支援センターかがやけ/かがやけ療/エタンセール

所在地（かがやけ共同作業所）

問い合わせ（担当：長田）

〒124-0021 葛飾区細田3-5-3

TEL：03-5668-1146 FAX：03-5668-1147

URL <http://kagayakefukushikai.or.jp>

昭和53年6月、どんなに重い障害をもっていても働きたい。地域で暮らしたい。そんな障害のあるなかまたちの願いをかなえるべく、新小岩の心障会館で日曜作業所をスタートさせました。

その後、仲間が増え、作業所も増えていきました。

社会福祉法人かがやけ福祉会は、これらの無認可小規模作業所「かつしか障害者共同作業所・かつしか障害者第二共同作業所」を基に、法内の精神薄弱者通所授産施設を開所することを目的に、平成9年に設立されました。

現在、生活介護事業、就労支援B型事業所、共同生活援助事業、相談支援センターがあります。

備品の貸出

備品名	個数	条件など
テント	1~2個	くわしくはお問い合わせください。

スペースの貸出

スペース名	収容人数	時間帯
食堂	60名	主に土日

行事・防災訓練・避難訓練

名称	対象	内容など
秋祭り (かがやけ共同作業所)	地域の方どなたでも	11月頃開催 イベント・模擬店・バザー・自主製品販売
秋祭り (かがやけ第2共同作業所)	地域の方どなたでも	10月頃開催 イベント・模擬店・バザー・自主製品販売

地域住民主体イベント等への協力

- ・各施設の掲示板等にポスターを掲示することができます。(8枚程度)
- ・施設の利用者やご家族にチラシを配布することができます。
- ・地域のイベントやサロン等で講座の講師を依頼することができます。(障害者の地域生活について)

自主生産品の紹介



商品名	お菓子
金額	200円～
購入場所	かがやけ共同作業所 かがやけ第2共同作業所
コメント	障害のある方が、 毎日心を込めて作っています。



児童

高齢

社会福祉法人葛飾学園



保育園：葛飾学園

学童保育クラブ：水元/西亀有小/上千葉/小菅/東綾瀬/南綾瀬

ケアハウスサン・ピエール/西亀有ヘルパーステーション

所在地（葛飾学園）

問い合わせ（担当：山口）

〒124-0002 葛飾区西亀有2-35-3

TEL：03-3601-0680

FAX：03-3601-0622

URL <http://www.k-gakuen.com/>

葛飾区で社会福祉法人として最初に認可された法人です。保育園隣地にケアハウスやデイサービスを開設し少子・高齢化に資する施設を整えました。

所在地（ケアハウス サン・ピエール）

問い合わせ

〒124-0002 葛飾区西亀有2-35-7

TEL：03-3601-0670

FAX：03-3601-0677

URL <http://www.k-gakuen.com/carehouse>

日々の生活で、自炊されることが困難な程度の身体機能の低下等が認められ、または高齢等のため独立して生活するには不安が認められ、ご家族と同居することが困難な方で、満60歳以上の方が利用することができます。

児童

社会福祉法人葛飾鎌倉福祉会



鎌倉保育園/鎌倉小学童保育クラブ

所在地（鎌倉保育園）

問い合わせ（担当：江口）

〒125-0053 葛飾区鎌倉3-39-15

TEL：03-3658-0772 FAX：03-3658-1992

URL <http://kamakurahoikuen.com/>

子どもさんたち一人ひとりに毎朝、笑顔で元気に登園し、友達と楽しく遊んでもらえる保育園づくりを目指しています。定員84名の乳幼児保育を行っています。また、保護者様が安心して働けるよう、また保護者様が帰宅されるまで子どもさんたちが安心して、楽しい時間を過ごしてもらうような学童保育事業を行っています。定員は70名です。

スペースの貸出

スペース名	収容人数	時間帯
園庭開放	—	毎週水曜日9：30～10：30 *くわしくはHPをご確認ください。

集いの場（定期的）

名称	対象	内容など
つぼみっこtime	0歳～2歳	HPをご確認ください。



地域



社会福祉法人葛飾区社会福祉協議会



葛飾区社会福祉協議会/法人ネットワーク事務局

所在地

問い合わせ（担当：早川）

〒124-0006 葛飾区堀切3-34-1 3階

TEL：03-5698-2435 FAX：03-5698-2513

URL <https://www.katsushika-shakyo.com/>

社会福祉法に基づき、「地域福祉の推進」を目的として設置された非営利の民間組織です。

葛飾区社会福祉協議会（葛飾社協）は、葛飾区などと連携しながら、地域に暮らす方々がお互いに支えあい、助けあえるまちづくりを目指し、さまざまな福祉活動や事業に取り組んでいます。葛飾社協については、下記YouTubeやガイドブックよりご確認ください！SNS（X/Instagram/Facebook）からも情報発信中です。



X(旧Twitter)



Instagram



Facebook

地域のこと
発信しています！



高齢

児童



社会福祉法人喜清会



特別養護老人ホームスマイルホーム西井堀/おくどスマイル保育園

所在地（スマイルホーム西井堀）

問い合わせ（担当：田中）

〒124-0022 葛飾区奥戸3-24-15

TEL：03-3692-8600 FAX：03-5875-7621

URL <https://www.tokyokiseikai.or.jp/>

良質な介護サービスを目指し2017年に特別養護老人ホームを開設、また2019年には「子どもたち一人一人を大切にする」認可保育園を開設いたしました。

所在地（おくどスマイル保育園）

問い合わせ（担当：—）

〒124-0022 葛飾区奥戸5-2-1

TEL：03-5654-9330 FAX：—

URL <https://ns.tokyokiseikai.or.jp/>

児童

社会福祉法人希望福祉会



きぼう保育園

所在地

問い合わせ（担当：平西）

〒125-0054 葛飾区高砂2-3-7

TEL : 03-3673-7110 FAX : 03-3673-7225

URL <http://kibouhoiku.com/>

「生き生きとした強く明るい子ども」「美しく温かい心の子ども」「考えてやり抜こうとする子ども」を保育目標に掲げ、子育てを通して社会と地域に貢献していきます。

集いの場（定期的）

名称	対象	内容など
子育てひろば 「ぶどうの会」	子育て世帯の方	毎週火・水・金 10:00~11:30/14:00~16:00 自由に遊べるスペース開放、季節のイベント、 育児・食事の相談、育児講座など

高齢



社会福祉法人共生会



特別養護老人ホーム東四つ木ほほえみの里

所在地

問い合わせ（担当：大門）

〒124-0014 葛飾区東四つ木2-26-15

TEL：03-5698-2210 FAX：03-5698-2483

URL <https://www.kyousei-kai.com/hohoemi/index.html>

4階建て、（定員）特別養護老人ホーム123人、ショートステイ7人

専門相談

テーマ	相談員職種	日時
特養入所相談	生活相談員	くわしくはお問い合わせください。
ショートステイ利用相談	生活相談員	くわしくはお問い合わせください。

集いの場（定期的）

名称	対象	内容など
朝の会	ボランティア	参加費無料/おしぼり巻きなどの手伝い 月～土（9：30～11：00）※日曜祝日除く

行事・防災訓練・避難訓練

名称	対象	内容など
納涼祭	どなたでも	年1回実施/模擬店のお手伝いや 利用者誘導のボランティアを募集します。
防災訓練	職員・町会等	参加費無料/年1回実施 町会と施設の連携訓練を実施しています。

講座・体験

名称	対象	内容など
ボランティア懇談会	当施設で活動中のボランティア	年1回 個人情報保護について/意見交換会
職場体験	学生	中高生等の職場体験 くわしくはは施設にご相談ください。

地域住民主体イベント等への協力1

備品名	個数など	条件など
駐車場の貸出	1~2台	事前にご相談ください。

地域住民主体イベント等への協力2

- ・施設の掲示板にチラシやポスターを貼ることができます。
- ・施設の事務所受付にてチラシやポスターを配布することができます。(10枚程度)
- ・地域のイベントやサロン等にて「介護講座」「認知症に関する講座」「車いす操作講座」等の講師をすることができます。

*くわしくは施設へご相談ください。



高齢

社会福祉法人共生会



高齢者総合相談センター立石

所在地

問い合わせ（担当：高木）

〒124-0012 葛飾区立石6-19-10 1階

TEL：03-6657-6140 FAX：03-6657-6141

URL <https://www.kyousei-kai.com/chiikihokatu/index.html>

4階建て、（定員）特別養護老人ホーム123人、ショートステイ7人

備品の貸出

備品名	個数など	条件など
車いす	1台	事前にお申し込みください。 1週間無料貸し出し

集いの場（定期的）

名称	対象	内容など
立石さくらの会	認知症高齢者の 介護者	参加費無料/認知症高齢者家族会 @立石地区センター 奇数月の第2金曜日/13：30～15：00

高齢

社会福祉法人共生会



高齢者総合相談センター東四つ木

所在地

問い合わせ（担当：堀兼）

〒124-0014 葛飾区東四つ木2-27-1

TEL：03-5698-2204 FAX：03-5698-2170

URL <https://www.kyousei-kai.com/chiikihokatu/index.html>

葛飾区より委託を受け、保健師・社会福祉士・主任介護支援専門員等3職種を配置し、チームアプローチにより、地域住民の健康の保持及び生活の安定のために必要な援助を行うことにより、その保健医療の向上及び福祉の増進を包括的に支援することを目的とする施設。

備品の貸出

備品名	個数など	条件など
車いす	4台	事前にお申し込みください。 1週間無料貸し出し

集いの場（定期的）

名称	対象	内容など
オレンジカフェ人参	主に高齢者	認知症カフェ（100円） 毎月第1・3水曜日/14：00～15：00
すみれの会	高齢者	コーラス（200円） 毎月第2火曜日/14：30～15：30
健康下町サロンたけのこ	高齢者	体操教室 毎月第3木曜日/14：00～15：00
さくらの会	認知症高齢者の 介護者	認知症高齢者家族会 偶数月の第2金曜日/13：30～15：00

児童

社会福祉法人共生会



児童養護施設：希望の家

学童保育クラブ：松上（第一・第二）/上小松/第二上小松

所在地

問い合わせ（担当：佐藤）

〒125-0062 葛飾区青戸4-14-15

TEL：03-5650-2424

FAX：03-5650-2420

URL <https://www.kyousei-kai.com/kibou/index.html>

保護者のない児童、虐待されている児童その他環境上養護を要する児童を入所させて、これを養護し、あわせて退所した者に対する相談その他の自立のための援助を行うことを目的とする施設です。（児童福祉法第41条）



高齢

社会福祉法人敬寿会



ケアハウス葛飾敬寿園

所在地

問い合わせ（担当：榎本）

〒125-0051 葛飾区新宿3-19-19

TEL：03-3600-1551 FAX：03-5648-3266

URL <https://keijuen.or.jp/katsushika/>

葛飾敬寿園は、ケアハウス・ショートステイ・訪問看護・訪問リハビリを備えた高齢者支援施設です。

ケアハウスは要介護1～5の方が安心して暮らせる住まいで、食事・入浴・見守り・健康管理に対応し、看取りまで可能です。

ショートステイは家族の負担軽減や在宅生活の継続をサポート。

訪問看護は医療的ケアや体調管理、訪問リハビリは生活に必要な動作訓練を提供します。

どんな相談でも気軽にご相談ください。

専門相談

テーマ	相談員職種	日時
ショートステイ利用相談	生活相談員	電話にてお問い合わせください。
ケアハウス入居相談	生活相談員	電話にてお問い合わせください。
訪問看護利用相談	訪問看護師/作業療法士	電話にてお問い合わせください。
訪問リハビリ利用相談	訪問看護師/作業療法士	電話にてお問い合わせください。

地域住民主体イベント等への協力

- ・チラシやポスターを施設の事務所前や各フロアに掲示することができます。
- ・施設の事務所前にて、チラシやポスターを配布することができます。
- ・地域のイベントやサロン等にて、講座の講師を依頼することができます。（条件あり）
- ・地域のイベント等の準備・片付けに協力することができます。（条件あり）

*くわしくは施設へお問い合わせください。



高齢

児童

社会福祉法人厚生福祉会



法人本部

所在地

問い合わせ（担当：加藤）

〒125-0062 葛飾区青戸3-13-25

TEL：03-5629-6310 FAX：03-5629-6320

URL <http://www.kouseifukushikai.com/>

青戸・立石・東四つ木地域を中心に認可保育所、小規模保育所、学童保育クラブ、通所介護、居宅介護支援事業所を運営しています。世代を超えて互いに支え合う地域づくりに貢献することを法人理念としています。

行事・防災訓練・避難訓練

名称	対象	内容など
防災訓練	地域の方 どなたでも	参加費無料/自治会との合同防災訓練 詳しくはお問い合わせください。

講座・体験

名称	対象	内容など
子育て講演会	地域の方 どなたでも	参加費無料/子育てに関する講演 詳しくはお問い合わせください。
職場体験・実習希望者の受入	学生	職場体験・実習の受入 詳しくはお問い合わせください。

地域住民主体イベント等への協力

・住民主体のイベントの周知、チラシやポスターの配布につきましては、ご相談ください。



児童

社会福祉法人厚生福祉会



中青戸保育園

所在地

問い合わせ（担当：千田）

〒125-0062 葛飾区青戸3-8-8

TEL：03-3603-3454 FAX：03-3838-5754

URL <https://nakaaotohoikuen.com/>

広い園庭で思い切り体を動かして遊んだり、恵まれた自然の中、たくさんの木々・草花・虫に触れて、心も身体も健康に育つ…
異年齢での関わりを大切にしながら思いやり、やさしさを育てる。そんな保育を目指しています。

備品の貸出

備品名	個数など	条件など
プロジェクター	1台	事前にご連絡ください。
スクリーン	1台	事前にご連絡ください。
和太鼓・台	3台	事前にご連絡ください。
和太鼓のバチ	3組	事前にご連絡ください。



児童

社会福祉法人厚生福祉会



幼保連携型認定こども園青戸福祉

所在地

問い合わせ（担当：小島）

〒125-0062 葛飾区青戸3-13-25

TEL：03-3603-7873 FAX：03-3603-7632

URL <https://aotofukushi.jp/>

本園は児童福祉法の精神に基づいて、「働く父母を支える」「地域の子育てを支援する」を2本の柱にして、多様な保育事業を展開しています。

“子どもたちの育ちを喜びあい、困ったときには助け合い、気軽に相談しあえる場” “子どもも大人も笑顔が絶えない場”でありたいと願い、日々の保育を行っています。

備品の貸出

備品名	個数など	条件など
スチールテーブル	7台	事前にご連絡ください。
ポップコーン製造機	1台	事前にご連絡ください。
両手鍋	1台	事前にご連絡ください。
炊き出しかまど	1台	事前にご連絡ください。
テント	1台	事前にご連絡ください。
散歩車（4人乗り）	1台	事前にご連絡ください。
散歩車（ワゴン車）	1台	事前にご連絡ください。
台車	1台	事前にご連絡ください。

専門相談

テーマ	相談員職種	日時
子育て相談	保育士・看護師・栄養士	平日： 9：00～11：30/13：00～16：00 土曜：9：00～14：00

集いの場（定期的）

名称	対象	内容など
音楽であそんじゃお	乳幼児親子	外部音楽講師を迎え親子で遊ぶ/参加費無料 くわしくはHPをご確認ください。
今日のお話なんだろな	乳幼児親子	ボランティアによる読み聞かせ 参加費無料/読み聞かせ
ありんこくらぶ	乳幼児親子	お子さんの身体測定（実費あり）

講座・体験

名称	対象	内容など
一緒にあそぼ	乳幼児親子	予約制/食事代自己負担 保育園での生活体験



児童

社会福祉法人厚生福祉会



かつしか風の子保育園

所在地

問い合わせ（担当：鹿野）

〒124-0012 葛飾区立石8-18-7

TEL : 03-5671-1015 FAX : 03-5671-1016

URL <http://www.k-kazenoko.com/>

かつしか風の子保育園は、平成26年4月に開設した社会福祉法人厚生福祉会が運営する認可保育園です。

学童保育クラブ、子育て支援センターを併設し、地域の子育てサポートとしていきます。

備品の貸出

備品名	個数など	条件など
プロジェクター	1台	事前にご連絡ください。
スクリーン	1台	事前にご連絡ください。
和太鼓	1台	事前にご連絡ください。
和太鼓のバチ	10組	事前にご連絡ください。
散歩車	1台	事前にご連絡ください。
テント	1台	事前にご連絡ください。

スペースの貸出

スペース名	収容人数	条件など
園庭開放	3~5組	就学前児童と保護者/平日 10:00~11:30/13:00~14:30
子育てひろば（部屋貸出）	5組（10名）	前月までに予約してください。 10:00~13:00/13:00~15:00

専門相談

テーマ	相談員職種	日時
育児相談	保育士・看護師・栄養士	平日10:00~15:00

集いの場（定期的）

名称	対象	内容など
子育てひろば	乳幼児親子	親子の交流
今日のお話なんだろな	乳幼児親子	ボランティアによる読み聞かせ 参加費無料/読み聞かせ
ほのぼのくらぶ	乳幼児親子	参加費無料/お子さんの身体測定と健康相談

講座・体験

名称	対象	内容など
子育てひろば	幼児親子	予約制/講座など
一緒にあそぼ	乳幼児親子	予約制/食事代自己負担 保育園での生活体験



児童

社会福祉法人厚生福祉会



青戸もも保育園

所在地

問い合わせ（担当：青戸）

〒125-0062 葛飾区青戸4-23-1

TEL：03-3604-4430 FAX：03-3604-4431

URL <https://aotomomo.com/>

青戸平和公園内にある四季の恵みを感じられる自然に囲まれた保育園です。

備品の貸出

備品名	個数など	条件など
テント	6台	事前にご連絡ください。
テーブル	4脚	事前にご連絡ください。
カラー椅子	60脚	事前にご連絡ください。

スペースの貸出

スペース名	収容人数	条件など
園庭開放	4組程度	就学前児童と保護者 月～土/9：00～16：00

集いの場（定期的）

名称	対象	内容など
もっこバザール	地域の方どなたでも	バザー・健康・栄養相談 詳しくはお問い合わせください。



高齢

社会福祉法人厚生福祉会



東四つ木在宅サービスセンター

所在地

問い合わせ（担当：梅村）

〒124-0014 葛飾区東四つ木4-44-2-101

TEL：03-5670-3531 FAX：03-5670-3720

URL <https://care-net.biz/13/higashiyotugi/>

当センターは、高層の都営アパートの一階層にございます。
施設内は、中心となる広いロビーに外光を大いに取り入れる間取りとなっており、明るく開放的な空間で皆様をお迎え致します。

備品の貸出

備品名	個数など	条件など
車いす	3台	事前にご連絡ください。
車いす用体重計	1台	事前にご連絡ください。（施設にて測定）

スペースの貸出

スペース名	収容人数	条件など
食堂・フロア	20人	月～土/18：00～20：00 事前にご連絡ください。
認知症デイルーム	10人	月～土/18：00～20：00 事前にご連絡ください。
機能訓練室	20人	月～土/18：00～20：00 事前にご連絡ください。

集いの場

名称	対象	内容など
輪い笑い倶楽部	高齢者	参加費無料/毎週第2・4日曜日



児童

社会福祉法人厚生福祉会



かつしか風の子学童保育クラブ

所在地

問い合わせ（担当：佐藤）

〒124-0012 葛飾区立石8-18-7

TEL：03-5698-8451 FAX：03-5875-7400

URL <http://www.k-kazenoko.com/gakudou.html>

学童保育クラブは、小学校1年生から6年生を対象としています。
保護者の就労・病気等の理由で、適切な監護を受けられない児童を対象に保護者に代わって保育しています。

備品の貸出

備品名	個数など	条件など
ポッチャ	1セット	事前にご連絡ください。
わたあめ製造機	1台	事前にご連絡ください。
ポップコーン製造機	1台	事前にご連絡ください。
ホットプレート	3台	事前にご連絡ください。
ビブス	10セット	事前にご連絡ください。
スピーカー・ マイク・ピンマイク	1台	事前にご連絡ください。
テント	1台	事前にご連絡ください。



児童

社会福祉法人厚生福祉会



青戸小第一・第二・第三学童保育クラブ

所在地

問い合わせ（担当：佐藤）

〒125-0062 葛飾区青戸6-18-2

TEL：03-6240-7524 FAX：03-6240-7584

URL <https://kouseifukushikai.com/>

学童保育クラブは、小学校1年生から6年生を対象としています。
保護者の就労・病気等の理由で、適切な監護を受けられない児童を対象に保護者に代わって保育しています。

備品の貸出

備品名	個数など	条件など
テント	1台	事前にご連絡ください。
プール	1つ	事前にご連絡ください。
ポッチャ	1セット	事前にご連絡ください。
かき氷製造機	2台	事前にご連絡ください。
ホットプレート	2台	事前にご連絡ください。
炊飯器	2台	事前にご連絡ください。
三角コーン	赤・青・緑・黄各4	事前にご連絡ください。
ビブス	赤・青・緑・黄各21	事前にご連絡ください。
スピーカー・マイク	1台	事前にご連絡ください。



児童

社会福祉法人厚生福祉会



中青戸第一・第二・第三学童保育クラブ

所在地

問い合わせ（担当：富田）

〒125-0062 葛飾区青戸4-24-1

TEL：03-3603-5404 FAX：03-3603-5412

URL <https://kouseifukushikai.com/>

学童保育クラブは、小学校1年生から6年生を対象としています。
保護者の就労・病気等の理由で、適切な監護を受けられない児童を対象に保護者に代わって保育しています。

備品の貸出

備品名	個数など	条件など
テント	3台	事前にご連絡ください。
プール	1つ	事前にご連絡ください。
ポッチャ	1セット	事前にご連絡ください。
ホットプレート	3台	事前にご連絡ください。
炊飯器	2台	事前にご連絡ください。
スピーカー・ マイク・ピンマイク	2台	事前にご連絡ください。
腰巻スピーカー	1台	事前にご連絡ください。



児童

社会福祉法人厚生福祉会



清和小学童保育クラブ

所在地

問い合わせ（担当：佐藤）

〒124-0012 葛飾区立石6-2-1

TEL : 03-6662-8780 FAX : 03-3692-5830

URL <https://kouseifukushikai.com/>

学童保育クラブは、小学校1年生から6年生を対象としています。
保護者の就労・病気等の理由で、適切な監護を受けられない児童を対象に保護者に代わって保育しています。

備品の貸出

備品名	個数など	条件など
ポッチャ	1セット	事前にご連絡ください。



児童

社会福祉法人厚生福祉会



梅田小第一・第二学童保育クラブ

所在地

問い合わせ（担当：富田）

〒124-0012 葛飾区立石3-24-2

TEL : 03-5654-9881 FAX : 03-5654-9882

URL <https://kouseifukushikai.com/>

学童保育クラブは、小学校1年生から6年生を対象としています。
保護者の就労・病気等の理由で、適切な監護を受けられない児童を対象に保護者に代わって保育しています。

備品の貸出

備品名	個数など	条件など
テント	2台	事前にご連絡ください。
プール	大1・小1	事前にご連絡ください。
ポッチャ	1セット	事前にご連絡ください。
ストラックアウト	1セット	事前にご連絡ください。
ボーリング	2セット	事前にご連絡ください。
ホットプレート	2台	事前にご連絡ください。
炊飯器（一升）	2台	事前にご連絡ください。
ビブス	赤・青・緑各6/黄5	事前にご連絡ください。
スピーカー・マイク・ ピンマイク	1台	事前にご連絡ください。



児童

社会福祉法人さくら学園



さくら学園保育所

所在地

問い合わせ（担当：堀川）

〒125-0062 葛飾区亀有1-27-2

TEL : 03-3690-0660 FAX : 03-3690-0659

URL <http://sakura-1954.com/>

さくら学園は昭和33年に設立認可された法人です。地域と共に歩む保育園として、子どもを中心に職員も保護者も共に成長し合う関係を大切にしながら、地域社会の未来に貢献してゆきます。

専門相談

テーマ	相談員職種	日時
育児等の相談	保育士・栄養士	電話にてお問い合わせください。



高齢

社会福祉法人三幸福社会



癒しの里青戸

所在地

問い合わせ（担当：平川）

〒125-0062 葛飾区青戸8-18-13

TEL：03-5629-5843 FAX：03-5629-5848

URL <http://www.sanko-fukushi.jp>

東京都内に特別養護老人ホームを5施設、介護付有料老人ホームを2施設、認可保育園を1園運営しております。葛飾区内においては青戸・亀有・西亀有に特別養護老人ホーム（短期入所生活介護・通所介護）を展開中です。

地域住民主体イベント等への協力

- ・チラシやポスターを施設内に掲示することができます。
 - ・施設の受付にて、チラシやポスターを配布することができます。
 - ・地域のイベントやサロン等にて、「特別養護老人ホームについて」の講師を依頼することができます。（要相談）
 - ・地域のイベントの準備や片付けに協力することができます。（要相談）
- *くわしくは施設へお問い合わせください。



高齢

社会福祉法人三幸福社会



癒しの里亀有

所在地

問い合わせ（担当：宮坂）

〒125-0061 葛飾区亀有2-60-5

TEL：03-5629-5866 FAX：03-5629-3439

URL <http://www.sanko-fukushi.jp/>

東京都内に特別養護老人ホームを5施設、介護付有料老人ホームを2施設、認可保育園を1園運営しております。葛飾区内においては青戸・亀有・西亀有に特別養護老人ホーム（短期入所生活介護・通所介護）を展開中です。

備品の貸出

備品名	個数など	条件など
車いす	2台	事前にお申し込みください。 貸出期間：1週間

スペースの貸出

スペース名	収容人数	条件など
地域交流スペース	10名程度	・10：00～12：00（事前予約） ・14：00～16：00（事前予約） *地域交流やクラブ活動等にて ご利用ください

専門相談

テーマ	相談員職種	日時
特養入所相談	生活相談員	電話にてお問い合わせください。

集いの場

名称	対象	内容など
癒しカフェ	認知症高齢者等	不定期 地域の認知症高齢者の方が集う場

行事・防災訓練・避難訓練

名称	対象	内容など
防災訓練	地域の方 どなたでも	参加費無料/8月・1月頃 消防署・自治会との合同防災訓練

地域住民主体イベント等への協力

- ・チラシやポスターを施設内に掲示することができます。
 - ・施設の受付にて、チラシやポスターを配布することができます。
 - ・地域のイベントやサロン等にて、「特別養護老人ホームについて」の講師を依頼することができます。(要相談)
 - ・地域のイベントの準備や片付けに協力することができます。(要相談)
- *くわしくは施設へお問い合わせください。



高齢

社会福祉法人三幸福社会



癒しの里西亀有

所在地

問い合わせ（担当：中村・櫻庭）

〒125-0002 葛飾区西亀有3-18-6

TEL：03-5647-7454 FAX：03-3602-8883

URL <http://www.sanko-fukushi.jp/>

東京都内に特別養護老人ホームを5施設、介護付有料老人ホームを2施設、認可保育園を1園運営しております。葛飾区内においては青戸・亀有・西亀有に特別養護老人ホーム（短期入所生活介護・通所介護）を展開中です。

備品の貸出

備品名	個数など	条件など
ポッチャ	1セット	事前にご連絡ください。
レクリエーションバド&テニス（簡易ネット）	1セット	事前にご連絡ください。

スペースの貸出

スペース名	収容人数	条件など
会議室	12名	事前予約制 時間帯は要相談
地域交流スペース	・仕切り有：15名 ・仕切り無：30名	事前予約制 時間帯は要相談

専門相談

テーマ	相談員職種	日時
特養入所相談	生活相談員	電話にてお問い合わせください。

集いの場

名称	対象	内容など
せせらぎカフェ	地域の方 どなたでも	月2回（200円/回） 体操や福祉情報の発信

行事・防災訓練・避難訓練

名称	対象	内容など
防災訓練	地域の方 どなたでも	参加費無料/7月・12月頃 消防署・自治会との合同防災訓練

地域住民主体イベント等への協力

- ・チラシやポスターを施設内に掲示することができます。
 - ・施設の受付にて、チラシやポスターを配布することができます。
 - ・地域のイベントやサロン等にて、「特別養護老人ホームについて」の講師を依頼することができます。(要相談)
 - ・地域のイベントの準備や片付けに協力することができます。(要相談)
- *くわしくは施設へお問い合わせください。



障がい



社会福祉法人章佑会



やすらぎリバーシティ

所在地

問い合わせ（担当：石川）

〒124-0024 葛飾区新小岩1-5-2

TEL：03-5678-6170 FAX：03-5678-6171

URL www.yasuragi1977.jp

やすらぎリバーシティは平成26年4月1日に就労継続支援B型と生活介護の障害者福祉サービス事業所としてオープンしました。「あらゆる人に生きる夢と勇気と希望」の法人理念のもと、心豊かで快適な生活が送れるように、ご本人・保護者の方と相談しながら、一人ひとりの特性やニーズに応じた活動やサービスを提供していきます。

備品の貸出

備品名	個数など	条件など
車いす	1台	事前にご連絡ください。

スペースの貸出

スペース名	収容人数	条件など
1階活動室	20名	土日祝日 *事前にご連絡ください。
3階活動室	10名	土日祝日 *事前にご連絡ください。

行事・防災訓練・避難訓練

名称	対象	内容など
フリーマーケット	地域の方 どなたでも	町会子ども会と共同で実施しています。

自主生産品の紹介



商品名	お米など
金額	300円～(3合)
購入場所	やすらぎリバーシティ



高齢



社会福祉法人仁生社



高齢者総合相談センター：水元・水元公園・新小岩・奥戸
 居宅介護支援事業所：奥戸在宅介護支援センター・水元在宅介護支援センター
 デイサービス：かつしかケアセンター・奥戸在宅SC・東堀切在宅SC・水元在宅SC・
 東新小岩在宅SC・亀有在宅SC
 特別養護老人ホーム：中川園・水元園・水元ふれあいの家・奥戸くつろぎの郷・第2奥戸くつろぎの郷

所在地（水元園）

問い合わせ（担当：加藤）

〒125-0062 葛飾区西水元4-5-1

TEL：03-3607-4060 FAX：03-3607-4654

URL <http://www.jinseisha.jp/top/index.htm>

葛飾区内で一般病院2施設、養護老人ホーム1施設、特別養護老人ホーム5施設、通所介護6施設、地域包括支援センター6施設等、高齢分野で包括的に事業を実施している。その他に江戸川区で2病院、1診療所、1訪問看護を運営している。

備品の貸出

備品名	個数など	条件など
車いす	数台	事前にご連絡ください。

スペースの貸出

スペース名	収容人数	条件など
多目的ホール	—	奥戸くつろぎの郷（奥戸3-25-1） *くわしはお問い合わせください。
多目的ホール	—	水元ふれあいの家（水元1-26-20） *くわしはお問い合わせください。

専門相談

テーマ	相談員職種	日時
医療と介護	看護師	平日9：00～17：00

行事・防災訓練・避難訓練

名称	対象	内容など
防災訓練	地域の方 どなたでも	中川園・水元園（西水元4-5-1） 町会との連携訓練

防災訓練	地域の方 どなたでも	水元ふれあいの家（水元1-26-20） 町会との連携訓練
防災訓練	地域の方 どなたでも	奥戸くつろぎの郷（奥戸3-25-1） 町会との連携訓練

講座・体験

名称	対象	内容など
医療情報セミナー	地域の方 どなたでも	参加費無料 *くわしはお問い合わせください。

地域住民主体イベント等への協力1

備品名	個数など	条件など
駐車場	施設により異なる	平日 9:00~17:00 事前にご連絡ください。

地域住民主体イベント等への協力2

- ・チラシやポスターを施設前掲示板に掲示することができます。
- ・施設の受付にて、チラシやポスターを配布することができます。
- ・地域のイベントやサロン等にて、「在宅介護支援」「認知症家族支援」等の講師を依頼することができます。（要相談）

*くわしくは施設へお問い合わせください。



高齢

児童



社会福祉法人すこやか福祉会



高齢者総合相談センター：青戸・亀有
 特別養護老人ホーム：葛飾やすらぎの郷/グループホーム：青戸・かなまち
 デイサービス：DSかなまち・DSすこやか・新宿在宅サービスセンター
 居宅介護支援事業所：ケアポートかつしか/訪問介護：ファミリーケアあおと

保育園：こばとの森保育園
 学童保育クラブ：金町学童保育クラブ/つばさ学童保育クラブ/ひよどり学童保育クラブ

所在地（葛飾やすらぎの郷）

問い合わせ（担当：落合・戸塚）

〒125-0051 葛飾区西水元4-5-1

TEL：03-5648-8250 FAX：03-5648-8251

URL <http://www.sukoyaka-fu.or.jp>

介護福祉施設サービス 定員91名・短期入所生活介護 定員5名

- ①介助用リフトなど多くの福祉用具を活用しています。移乗介助が楽に行なえるので優しい気持ちで関わられます。
- ②実習生を大切にしています。実習が大変なことを職員は知っていますので優しく接することを心掛けています。
- ③毎年多くの方の看取りケアを行っています。看取りのケアを通して利用者の人生を深く考えることができます。

所在地（こばとの森保育園）

問い合わせ（担当：—）

〒125-0033 葛飾区東水元1-16-2

TEL：03-3826-7300 FAX：03-3826-7303

URL <https://www.kobatonomori.org/>

専門相談

テーマ	相談員職種	日時
介護相談援助	ソーシャルワーカー	お問い合わせください。

行事・防災訓練・避難訓練

名称	対象	内容など
すこやか祭り	地域の方 どなたでも	5月頃 模擬店・こども介護体験・バザー等



児童

社会福祉法人砂原母の会



幼保連携型認定こども園すなはら/幼保連携型認定こども園そあ
学童保育クラブ：すまいる亀有/すまいる中之台/そあ

所在地（幼保連携型認定こども園すなはら）

問い合わせ（担当：牧田）

〒125-0002 葛飾区西亀有4-8-19

TEL：03-3605-0420 FAX：03-3605-0460

URL <http://houjin.sunahara.ed.jp/>

私たちのこども

園は自然から学ぶことを大切にしています。保育理念でもある自然体験は子どもたちがやがて大人になったときの「生きる力」の基礎を育みます。子どもにとってのあそびは創造力や自由に表現す

専門相談

テーマ	相談員職種	日時
子育て相談	保育教諭	月1回 くわしくはHPをご覧ください。

集いの場（定期的）

名称	対象	内容など
オープンスペース	0歳～3歳	地域の親子の集いの場（月～金） くわしくはHPをご覧ください。
園庭開放	0歳～3歳	園児との交流の場（月～金） くわしくはHPをご覧ください。

講座・体験

名称	対象	内容など
子育て講座	地域の保護者	月1回（無料） 子どもの食事や健康について くわしくはHPをご覧ください。



児童

社会福祉法人正栄会



保育園：さかえ保育園

学童保育クラブ：水元（第一・第二）/東水元/飯塚（第一・第二・第三）

所在地

問い合わせ（担当：清水）

〒125-0032 葛飾区水元3-11-8

TEL：03-3608-4597 FAX：03-3608-4616

URL <http://seieikai.ed.jp/>

0歳児（産休明け）～5歳児までの受け入れをしている定員68名の保育園

地域住民主体イベント等への協力

- ・チラシやポスターを施設内掲示板に掲示することができます。
 - ・保育園利用の保護者の方へチラシを配布することができます。
- *くわしくは施設へお問い合わせください。



高齢

児童

社会福祉法人清風会



特別養護老人ホーム東かなまち桜園

東かなまち保育園

所在地（東かなまち桜園）

問い合わせ（担当：山岡）

〒125-0041 葛飾区東金町2-13-10

TEL：03-5876-5281 FAX：03-5876-5286

URL <https://kanamachisakuraen.seifu-kai.jp/>

特別養護老人ホーム ユニット型定員140名（介護予防）短期入所生活介護
 ユニット型定員20名 保育所 定員130名 地域交流スペース

所在地（東かなまち保育園）

問い合わせ（担当：—）

〒125-0041 葛飾区東金町2-13-10

TEL：03-5876-6313 FAX：03-5876-6314

URL <https://higashikanamachi.seifu-kai.jp/index.html>

スペースの貸出

スペース名	収容人数	条件など
地域交流スペース	60名	事前予約制 10：00～17：00

地域住民主体イベント等への協力1

備品名	個数など	条件など
駐車場	—	事前にご連絡ください。

地域住民主体イベント等への協力2

- ・チラシやポスターを施設の掲示板に掲示することができます。
 - ・施設の玄関カウンターにて、チラシやポスターを配布することができます。
 - ・地域のイベントやサロン等にて、「介護講座」の講師を依頼することができます。（日中/要相談）
 - ・地域のイベントの準備や片付けに協力することができます。（日中/要相談）
- *くわしくは施設へお問い合わせください。



児童

社会福祉法人大龍会



金町保育園

所在地

問い合わせ（担当：小黒）

〒125-0041 葛飾区東金町3-36-15

TEL：03-3607-0889 FAX：03-3627-4075

URL <https://www.kanamachi-hoikuen.com/>

定員数205名、開所時間7:15~20:15、大きな園庭があり、総合遊具や砂場、クライミングウォールなど身近な遊び場になっています。器楽教室では、様々な楽器に触れ音感・リズム感を伸ばし、クラス全員で合奏をすることで協調性を養います。体操教室では年齢に合わせた運動を楽しみ、体力をつけて自信を持つことで何事にも積極的に行動するようになります。

専門相談

テーマ	相談員職種	日時
育児相談	保育士	参加費無料/月~金 9:00~11:30/13:00~15:30

集いの場（定期的）

名称	対象	内容など
子育て広場	児童	参加費無料/子育て広場の開放 月~金（9:00~11:30/13:00~15:30）

行事・防災訓練・避難訓練

名称	対象	内容など
かなまちマルシェ	児童・親子	参加費無料/6月 園内行事への招待

講座・体験

名称	対象	内容など
子育て講座	児童	参加費無料/月~金（午前） リトミックや読み聞かせ、園庭開放など



児童

社会福祉法人大龍会



あゆみ苑（母子生活支援施設）

所在地

問い合わせ（担当：樽野）

葛飾区

TEL：03-6231-3180

URL <https://ayumien1956.com/>



母子生活支援施設は、以前「母子寮」と呼ばれていました。母子世帯の親子が安全で安心して生活できるお部屋を提供し、区役所をはじめとした関係機関と連携をとりながら自立に向けた福祉サービスを提供する施設です。

シングルマザーになって困った際に、一定期間利用をして生活の安定をはかり、お母さんの就労や子どもたちの保育、学習、心のケア等の子育てのお手伝いをしています。

◆駅、学校、保育所、医療機関、商店街、ショッピングモール、大きな都立公園等に近く、閑静で緑豊かな住宅地の一角にあり、母子が安心して生活していくうえで最適な環境にあります。

◆お母さん向けのサポートメニューとして「子育て・育児相談」「生活相談」「心理相談」「就労サポート」「生活支援金制度」等があります。

◆学童向けメニューとして「学習サポート」「不登校・登校サポート」「居場所作り」等があります。

◆保育メニューとして「苑内保育」「リフレッシュ保育」「ママサポート」等があります。

◆地域公益事業として「育児子育て相談」「子どもの居場所作り」等を行っています。

◆登校、登園、同行、通院等必要に応じて車両を活用した送迎サポートを行っています。

◆年間30回程度様々なレクリエーションを実施しています。

◆子ども達に年齢に近い大学生による安定した勤務（平日学生5名）体制をつくり、サポート体制強化を図っています。

◆生活に欠かすことができないWi-Fi環境が無料で全室完備されています。

Instagram【ayumien_katsushika】で「施設の様子」や「シンママ支援情報」を発信しています。

『母子生活支援施設について』

母子生活支援施設は、子育て支援を進めながら、母子の生活と自立を支援します。母子生活支援施設とは、1947（昭和22）年に制定された児童福祉法に定められる施設です。

18歳未満の子どもを養育している母子家庭、または何らかの事情で離婚の届出ができないなど、母子家庭に準じる家庭の女性が、子どもと一緒に利用できる施設です。

（特別な事情がある場合、例外的に入所中の子どもが満20歳になるまで利用が可能です）

さまざまな事情で入所されたお母さんと子どもに対して、心身と生活を安定するための相談・援助を進めながら、自立を支援しています。

出典：全母協「母子生活支援施設について」<<http://www.zenbokyuu.jp/outline/about/>>

専門相談

テーマ	相談員職種	日時
育児・子育て相談 (ひとり親世帯対象)	保育士・社会福祉士など	月～金

集いの場（定期的）

名称	対象	内容など
学習支援	ひとり親世帯の児童・母親	月～金/参加費無料 ひとり親世帯を対象にした 学習支援と居場所の提供

障がい



社会福祉法人手をつなぐ福祉会



パランしょうぶ/水元そよかぜ園/しょうぶエバンズ/青戸しょうぶ/葛飾しょうぶ園

所在地（パランしょうぶ）

問い合わせ（担当：菅野）

〒125-0062 葛飾区青戸8-24-27

TEL：03-3603-0711 FAX：03-3603-0712

URL <http://tefuku.or.jp/>

本法人は、約20年にわたり葛飾区内で6カ所の福祉作業所を運営し、知的障がい者の地域における社会参加と経験を重ねる機会を提供し、「住み慣れた地域で安心して暮らしたい」を着実に実現してきた「葛飾区手をつなぐ親の会」を母体として、2001(平成13年)年に設立されました。「個人の尊厳を保持して、安心した生活を地域社会において営むことを目指します」を理念に掲げ、就労継続支援や生活介護、施設入所等を運営しています。

行事・防災訓練・避難訓練

名称	対象	内容など
(仮) オータムフェスタ (法人)	地域の方どなたでも	10月頃 イベントや模擬店など
チャレンジフェスティバル (葛飾しょうぶ園)	地域の方どなたでも	11月頃 イベントや模擬店など
パンぱかパンまつり (しょうぶエバンズ)	地域の方どなたでも	6月頃 イベントや模擬店など
もみじまつり (青戸しょうぶ)	地域の方どなたでも	11月頃 模擬店や自主生産品販売など

講座・体験

名称	対象	内容など
福祉人材の育成	学生	実習生の受け入れ
進路選択	特別支援学校生徒	実習受け入れ

地域住民主体イベント等への協力

- ・施設にて、チラシやポスターを配布することができます。
- *くわしくは施設へお問い合わせください。



高齢

児童



社会福祉法人東京愛育苑



介護老人保健施設東京愛育苑ケアレジデンス/東京愛育苑居宅介護支援センター
東京愛育苑訪問看護ステーション/東京愛育苑ヘルパーステーション

児童養護施設東京愛育苑向島学園

所在地（東京愛育苑ケアレジデンス）

問い合わせ（担当：根岸）

〒125-0032 葛飾区水元3-1-2

TEL：03-5660-1190 FAX：03-5660-1194

URL <https://www.aiikuen-gr.com>

介護老人保健施設は、老人ホームではなく、家庭復帰と在宅支援を目的とする施設です。家庭で自立した生活が出来るように、リハビリテーションや医療、日常の生活のお世話などをいたします。施設の中では家庭的な明るい雰囲気大切に、快適にお過ごしいただけます。

所在地（向島学園）

問い合わせ（担当：—）

〒125-0032 葛飾区水元3-13-8

TEL：03-3608-7070 FAX：03-3608-7197

URL <https://www.aiikuen-mg.com/index.html>

専門相談

テーマ	相談員職種	日時
介護に関すること	社会福祉士	お問い合わせください。

行事・防災訓練・避難訓練

名称	対象	内容など
愛育苑ふれあいコンサート	地域の方 どなたでも	7月頃/交響楽団によるコンサート お問い合わせください。
混声合唱演奏会	地域の方 どなたでも	4月頃/ボランティアによる合唱
防災訓練	地域の方 どなたでも	施設と町会との合同防災訓練

講座・体験

名称	対象	内容など
通所 リハビリテーション体験	高齢者	リハビリテーション等の体験 お問い合わせください。

地域住民主体イベント等への協力

- ・チラシやポスターを施設の受付窓口と通用口に掲示することができます。
- ・地域のイベントやサロン等にて、「介護・リハビリ等」の講師を依頼することができます。（平日/午後）

*くわしくは施設へお問い合わせください。



障がい

社会福祉法人東京コロニー



東京都葛飾福祉工場（立石工場）

所在地（立石工場）

問い合わせ（担当：田中・馬場）

〒124-0012 葛飾区立石3-10-18

TEL：03-3600-4001 FAX：03-3609-8002

URL <http://tefuku.or.jp/>

立石工場は1985年に製袋工場として東京都により開設され、2012年に東京都から民間移譲により障害福祉サービス多機能型事業所となりました。
2024年に立石8丁目から立石3丁目の新工場に移転し、引き続き封筒の製造を中心とした就労支援事業を行っています。

備品の貸出

備品名	個数など	条件など
大型炊き出し器	1台	事前に予約をしてください。
マイク・スピーカー	1台	事前に予約をしてください。
担架・リヤカー・レスキューキット	1個	事前に予約をしてください。
車いす	2台	事前に予約をしてください。

行事・防災訓練・避難訓練

名称	対象	内容など
かつしかフェスタ	地域の方どなたでも	開催時期はお問い合わせください。 保存食即売、レタス即売、模擬店など

地域住民主体イベント等への協力1

備品名	個数など	条件など
駐車場	2~3台	原則平日（9時~17時） 事前に連絡をしてください。

地域住民主体イベント等への協力2

- ・施設掲示板にチラシを掲示することができます。
 - ・施設にて、チラシやポスターを配布することができます。
 - ・チラシの作成に協力することができます。（条件あり）
- *くわしくは施設へお問い合わせください。



障がい

社会福祉法人東京コロニー



東京都葛飾福祉工場（金町工場）

所在地（金町工場）

問い合わせ（担当：田中・馬場）

〒125-0042 葛飾区金町2-8-20

TEL：03-3600-4001 FAX：03-3609-8002

URL <http://tefuku.or.jp/>

東京都葛飾福祉工場は、1972年4月に身体障害者の社会的・経済的自立を目的として東京都により開設された国内最初の身体障害者福祉工場です。現在は防災用品の販売、縫製製品の製造および水耕栽培等の就労支援事業を行っています。

備品の貸出

備品名	個数など	条件など
大型炊き出し器	1台	事前に予約をしてください。
マイク・スピーカー	1台	事前に予約をしてください。
担架・リヤカー・レスキューキット	1個	事前に予約をしてください。
車いす	2台	事前に予約をしてください。

地域住民主体イベント等への協力

備品名	個数など	条件など
駐車場	2~3台	原則平日（9時~17時） 事前に連絡をしてください。

地域住民主体イベント等への協力

- ・施設掲示板にチラシを掲示することができます。
 - ・施設にて、チラシやポスターを配布することができます。
 - ・チラシの作成に協力することができます。（条件あり）
- *くわしくは施設へお問い合わせください。

自主生産品の紹介



商品名	水耕栽培レタス(4種類)
金額	200円
購入場所	金町工場 本館1階



障がい

社会福祉法人東京都手をつなぐ育成会



高砂福祉館

所在地（高砂福祉館）

問い合わせ（担当：北山）

〒125-0054 葛飾区高砂5-10-1

TEL：03-5699-6221 FAX：03-5699-6229

URL http://www.ikuseikai-ky.or.jp/co/co_houjin/co_houjin.html

平成2年10月に区内最初の福祉館として開設し、社会福祉法人東京都手をつなぐ育成会が運営を行っています。現在は生活介護事業と就労継続支援B型事業の多機能型事業所で、その他に区の補助事業で身体障害者デイサービス事業、施設地域開放事業を行っています。平成26年より指定特定相談支援事業も運営しています。

講座・体験

名称	対象	内容など
身体障害者 デイサービス	身体障害者	陶芸、歌唱等の教室を実施。 参加費：100円/回 詳しくはお問い合わせください。

地域住民主体イベント等への協力

- ・施設掲示板にチラシを掲示することができます。
 - ・施設にて、チラシやポスターを配布することができます。
 - ・地域のイベントやサロン等にて講座の講師を依頼することができます。
- *くわしくは施設へお問い合わせください。

自主生産品の紹介



商品名	お菓子 パン
金額	お問い合わせください
購入場所	高砂福祉館



障がい



社会福祉法人東京都手をつなぐ育成会



鎌倉福祉館/西水元福祉館

所在地（鎌倉福祉館）

問い合わせ（担当：北山）

〒125-0053 葛飾区鎌倉3-7-1

TEL：03-5693-2721 FAX：03-5693-2722

URL <http://www.ikuseikai-ky.or.jp/~iku-kamakura/>

鎌倉福祉館は、心身に障害のある方に働く場やふれあいの場、健康づくりの場を提供する生活介護事業所。

一人一人を大切にしたい個別支援計画に基づいて多くの経験を共有し、住み慣れた地域の中で、それぞれの自己実現につながるよう支援を行います。

所在地（西水元福祉館）

問い合わせ（担当：北山）

〒125-0031 葛飾区西水元3-11-1

TEL：03-5660-2101 FAX：03-5660-2488

URL <http://www.ikuseikai-ky.or.jp/~iku-nishimizumoto/>

平成8年4月に開設し、社会福祉法人東京都手をつなぐ育成会が運営を行っています。現在は生活介護事業と就労継続支援B型事業の多機能型事業所で、指定特定相談支援事業も運営しています。中川が近くに流れ、大きな庭では野菜や果物、ハーブを栽培しています。

地域住民主体イベント等への協力

- ・施設掲示板にチラシを掲示することができます。
 - ・施設にて、チラシやポスターを配布することができます。
 - ・地域のイベントやサロン等で講座の講師を依頼することができます。
- *くわしくは施設へお問い合わせください。

自主生産品の紹介



商品名	クッキー・シフォンケーキなど
金額	お問い合わせください
購入場所	鎌倉福祉館・西水元福祉館



高齢



社会福祉法人東翔会



特別養護老人ホーム西水元ナーシングホーム

所在地

問い合わせ（担当：伊藤）

〒125-0031 葛飾区西水元6-12-2

TEL：03-3607-0050 FAX：03-3607-3011

URL <https://care-net.biz/13/tosyou/>

介護保険の要介護認定で原則要介護3～5と認定された要介護者で、寝たきりや認知症などで日常生活全般にわたって常時介護を必要とし、居宅（自宅）での生活や介護が困難な高齢者の方などを対象とした施設です。

食事や入浴、排泄といった日常生活上の介助や機能訓練、健康管理等を行いません。看護師・生活指導員・機能訓練指導員・介護職員などのスタッフがサービスをご提供いたします。

集いの場

名称	対象	内容など
高齢者介護相談サロン	地域の高齢者	参加費無料/年4回 介護相談・健康相談・茶話会



児童



社会福祉法人新宿会



保育園：新宿保育園
学童保育クラブ：新宿/半田みらい

所在地

〒125-0051 葛飾区新宿4-4-16

問い合わせ（担当：乗原）

TEL：03-3607-2470 FAX：03-3607-2475

URL <https://www.ni-juku.com/>

東京都葛飾区にある保育所を運営しています。人の基礎となる最も大切な時期に家庭や地域と協力して心の豊かな人となれるよう個々の育ちに積極的に関わる を理念に掲げています。それぞれの子どもや家庭状況を理解しながら、新宿地区の保育園として地域の方とも交流を図りながら保育をしています。

専門相談

テーマ	相談員職種	日時
子育て相談	保育士	毎週火・木・金
保健相談	看護師	毎週火・木・金
食事に関する相談	栄養士	毎週火・木・金

集いの場（定期的）

名称	対象	内容など
さん・サン広場	児童	参加費無料/園庭の開放 毎週火・木・金

行事・防災訓練・避難訓練

名称	対象	内容など
防災訓練	児童	参加費無料/毎月実施 くわしくはお問い合わせください。

講座・体験

名称	対象	内容など
育児講座（虫歯予防）	児童	参加費無料/5月頃 虫歯予防に関する講座
育児講座（手作り玩具）	児童	参加費無料/7月頃 親子で作る簡単手作り玩具
育児講座（感染予防）	児童	参加費無料/10月頃 感染予防に関する講座

地域住民主体イベント等への協力

- ・子育てひろばにチラシを掲示することができます。
- ・チラシの作成に協力することができます。(条件あり)
- ・地域のイベントやサロン等にて「食事」や「育児」の講座講師を依頼することができます。
- *くわしくは施設へお問い合わせください。



児童



社会福祉法人新宿会



保育園：あおぞら水元保育園
 学童保育クラブ：幸田みらい/びにじゅくみらい第一・第二

所在地

問い合わせ（担当：阿部）

〒125-0032 葛飾区水元1-12-14

TEL：03-3600-7080

FAX：03-3600-7082

URL <https://aozora-mizumoto.jp/>

東京都葛飾区にある保育所を運営しています。人の基礎となる最も大切な時期に家庭や地域と協力して心の豊かな人となれるよう個々の育ちに積極的に関わる を理念に掲げています。施設内のシンボルの木のぬくもりと共に、自然豊かな地域の特徴を活かし、のびのび過ごせる環境作りを行っています。

専門相談

テーマ	相談員職種	日時
子育て相談	保育士	月～金
保健相談	看護師	月～金
食事に関する相談	栄養士	月～金

集いの場（定期的）

名称	対象	内容など
おひさま広場	児童	参加費無料/園庭の開放 毎週火・木・金

行事・防災訓練・避難訓練

名称	対象	内容など
防災訓練	児童	参加費無料/毎月実施 くわしくはお問い合わせください。

講座・体験

名称	対象	内容など
育児講座（パネルシアター）	児童	参加費無料/4月頃 歌遊び・手遊びに関する講座
育児講座（運動遊び）	児童	参加費無料/5月頃 親子のふれあい遊びに関する講座
育児講座（はみがき）	児童	参加費無料/6月頃 はみがきに関する講座
育児講座 （七夕・夏祭り・クリスマス）	児童	参加費無料/7月・8月・12月頃 季節の制作に関する講座
育児講座（ハロウィン）	児童	参加費無料/10月頃 ハロウィンの衣装作り
育児講座（小麦粘土）	児童	参加費無料/11月頃 制作あそびを楽しむ

地域住民主体イベント等への協力

- ・子育てひろばにチラシを掲示することができます。
 - ・チラシの作成に協力することができます。（条件あり）
 - ・地域のイベントやサロン等にて「食事」や「育児」の講座講師を依頼することができます。
- *くわしくは施設へお問い合わせください。



障がい



社会福祉法人原町成年寮



共同生活援助事業：かつしかセンター/サザンクロスかつしか/湊かつしか
生活介護事業：シャングリラ/アンジュ
就労継続・移行事業等：奥戸福祉館/Craft/シャイン/シード・フォレスト
宿泊型自立訓練事業：葛飾通勤寮
移動支援事業等：ドロップ 一般相談支援事業：糸でんわ

所在地（サザンクロスかつしか）

問い合わせ（担当：笹生）

〒124-0012 葛飾区立石1-7-29

TEL : 03-6657-6188 FAX : 03-5670-7977

URL <https://haramachi.or.jp/>

知的障害者の地域生活援助



児童

社会福祉法人東中川会



東中川保育園/亀有りりおっこ保育園/亀が岡りりおっこ保育園

所在地（東中川保育園）

問い合わせ（担当：澤地）

〒125-0054 葛飾区高砂6-4-15

TEL：03-3608-3394 FAX：03-5876-9362

URL <http://higashinakagawa.com/>

「豊かな人間性の育成」を目標に、0歳から6歳までのお子さんをお預かりしている認可保育所です。

スペースの貸出

スペース名	収容人数	条件など
子育て支援ひろば	10名	事前予約制 毎週水曜日

専門相談

テーマ	相談員職種	日時
子育てに関すること	保育士	事前予約制 毎週水曜日

集いの場（定期的）

名称	対象	内容など
子育てひろば	児童	園内の子育てひろばを開放 詳しくはお問い合わせください。

講座・体験

名称	対象	内容など
ウェルカムベビー講座	児童	参加費無料/これから生まれてくる赤ちゃんとの生活をシミュレーション
身体測定	児童	参加費無料/身体測定と足型を取ります。
子育て英語など	児童	参加費無料/専門講師による講座



児童

社会福祉法人ひまわり会



保育園：ひまわり保育園

学童保育クラブ：原田小/ひまわり/細田小/高砂小（第一・第二）/奥戸小/
南奥戸小（第一・第二）

所在地

問い合わせ（担当：芝山）

〒124-0021 葛飾区細田3-9-26

TEL：03-3673-7550

FAX：03-3673-7554

URL <http://www.himawari-kai.or.jp/>

定員317名 開園時間7:15~19:15 産休明けからお預かりする0歳児保育・延長保育・障害児保育・緊急一時保育・一時保育・子育てひろば・家庭的保育事業所との連携保育・待機児童緊急対策事業を実施

専門相談

テーマ	相談員職種	日時
育児相談	保育士・看護師・栄養士	随時 お問い合わせください。

集いの場（定期的）

名称	対象	内容など
子育てひろば	未就学児と保護者	プレイルーム、ランチ等 参加費：あり お問い合わせください。



高齢



社会福祉法人武蔵野会



西水元あやめ園/西水元在宅サービスセンター/居宅介護支援事業所あやめ

所在地（西水元あやめ園）

問い合わせ（担当：岡部）

〒125-0031 葛飾区西水元2-2-8

TEL：03-3826-2951 FAX：03-3826-2957

URL care-net.biz/13/ayame/

「自分を愛するようにあなたの隣人を愛せよ」という法人の理念を実践するために、当園では「すべては笑顔のために」という信条のもとに以下の2点を目標としています。
 利用者本位の支援：当園は利用者1人ひとりの「生活の場」です。利用者の方の心身の状況に応じた個別支援を行うことで、利用者の方のその人らしい生活の実現を目指していきます。
 地域貢献活動：私たちは地域と福祉を結びつける役割があります。その一環として現在、当園では認知症カフェを開催しています。

備品の貸出

備品名	個数など	条件など
パイプ椅子	1台	事前に連絡をしてください。

集いの場

名称	対象	内容など
作品の展示	地域の方 どなたでも	参加費無料/施設ロビーに作品を展示 詳しくはお問い合わせください。
あやめカフェ	認知症の方・ 介護者・地域の方	月1回/参加費：100円 笑いヨガ・体操・談話

講座・体験

名称	対象	内容など
介護技術研修	—	詳しくはお問い合わせください。
認知症研修	—	詳しくはお問い合わせください。

地域住民主体イベント等への協力

- ・施設内掲示板、パンフレットスタンドにチラシを掲示することができます。
 - ・地域のイベント等にて、「介護技術」や「認知症の理解と支援」等の講座講師を依頼することができます。
- *くわしくは施設へお問い合わせください。



障がい



社会福祉法人武蔵野会



東堀切くすのき園

所在地

問い合わせ（担当：伊藤）

〒124-0004 葛飾区東堀切1-21-3

TEL：03-3603-2228 FAX：03-3603-2279

URL <http://kusunokien.com/>

生活介護事業および相談支援事業を行う障害福祉サービス事業所です。18歳以上の心身に重い障害のある区民の方が通所され、様々な活動やリハビリテーション、社会参加のための取り組みを行っています。

備品の貸出

備品名	個数など	条件など
焼きそば機	1台	事前に連絡をしてください。
ポップコーン機	1台	事前に連絡をしてください。
ベビーカステラ機	1台	事前に連絡をしてください。

スペースの貸出

スペース名	収容人数	条件など
活動室	50名	16：30～20：00 事前に連絡をしてください。
会議室	20名	16：30～20：00 事前に連絡をしてください。

行事・防災訓練・避難訓練

名称	対象	内容など
くすのき祭	地域の方どなたでも	10月頃 模擬店・ゲーム等



障がい

社会福祉法人武蔵野会



きね川福祉作業所

所在地

問い合わせ（担当：臼田）

〒124-0014 葛飾区東四つ木3-8-10

TEL : 03-3694-1577 FAX : 03-5698-1757

URL <https://www.yurikamome.info/musashino.html>

就労継続支援B型施設

備品の貸出

備品名	個数など	条件など
焼きそば用鉄板	2枚	詳しくはお問い合わせください。
草刈り機	2台	詳しくはお問い合わせください。

自主生産品の紹介



商品名	かつしかかりんと饅頭
金額	140円
購入場所	きね川福祉作業所ほか



障がい



社会福祉法人武蔵野会



白鳥福祉館

所在地

問い合わせ（担当：保永）

〒125-0063 葛飾区白鳥4-8-1

TEL：03-3604-0034 FAX：03-3604-0320

URL <https://www.care-net.biz/13/shiratori294/>

白鳥福祉館は、法人の基本理念「自分を愛するようにあなたの隣人を愛せよ」にもとづく理念経営を基本とし、障害者総合福祉法による生活介護事業と就労継続支援B型の多機能型事業所として2事業を行っています。

また、併設の特定相談支援事業「白鳥福祉館相談支援センター」による相談支援サービスを含め、利用者が住み慣れた地域で安心して自立した日常生活又は社会生活を営むことができるよう、所内及び関係機関との連携・多職種協働による利用者中心のサービス提供を目指します。

備品の貸出

備品名	個数など	条件など
鉄板	1台	搬入・搬出は平日 事前に連絡をしてください。

行事・防災訓練・避難訓練

名称	対象	内容など
館祭り	地域の方どなたでも	自主生産品販売会・ゲーム等

講座・体験

名称	対象	内容など
体験教室	地域の方どなたでも	費用：材料費 手工芸・フラワーアレンジメント等の教室



児童

社会福祉法人由和会



亀有保育園

所在地

問い合わせ（担当：佐藤）

〒125-0061 葛飾区亀有3-38-9

TEL：03-3690-3377 FAX：03-3690-2800

URL www.kamearied.jp

当保育所では、保育が必要な乳幼児の保育を行うほか、地域のすべての子ども達が健全なる発達ができるように育児相談や、離乳食講習会の他、園庭開放を通じて同年代のお子様同士の交流の場を提供し、保護者の方が安心して子どもを遊ばせることのできる場の提供を行うなど、育児中のご家庭の力となれるように取り組んでいる保育園です。

スペースの貸出

スペース名	収容人数	条件など
園庭開放	5名	毎週水曜日10：00～12：00 就学前の児童と保護者

専門相談

テーマ	相談員職種	日時
育児相談	看護師・保育士	平日 10：00～16：00

講座・体験

名称	対象	内容など
離乳食講習会	乳児の保護者	年5回/参加費：100円 離乳食の作り方など



児童

社会福祉法人葛飾福祉館



本田こひつじ保育園/こひつじ保育園

所在地

問い合わせ（担当：大高）

〒124-0012 葛飾区立石1-4-10

TEL：03-3694-5575 FAX：03-3694-5753

URL <https://www.kohituji.jp/>

「こどものしあわせはみんなのしあわせ」
この思いこそが、社会福祉法人葛飾福祉館が大切にしている原点です。
私たちの原点は、聖書に記された**「迷い出た一匹の羊」**の物語にあります。100匹の羊のうち、もし1匹がいなくなったら、飼い主は残りの99匹を置いてでも、その1匹を見つけ出すまで捜し歩きます。そして見つけた時には、心から喜び、肩に担いで帰り、近所の人たちと共にその喜びを分かち合います。この物語が示すように、私たちは**「すべての子どもは、決して代わりのきかない大切にかけがえのない存在である」**と信じています。一人ひとりの個性を尊重し、深い愛情を持って寄り添い、その健やかな成長を共に喜び合います。

備品の貸出

備品名	個数など	条件など
鉄板	1式	事前予約制
テント	1式	事前予約制

専門相談

テーマ	相談員職種	日時
子育て相談（乳児・幼児）	保育士・看護師	月～金（要予約） * 本田こひつじ保育園
子育て相談（乳児・幼児）	保育士・看護師・ 社会福祉士	月～金（要予約） * こひつじ保育園

集いの場（定期的）

名称	対象	内容など
子育てひろば （本田こひつじ保育園）	未就学児と 保護者	保育士が乳幼児と遊び、 保護者がホッと一息できる空間 * 保護者交流/プレイルーム：無料 * イベントプログラム：有料の場合あり 月～金（お問合せください）
子育てひろば （こひつじ保育園）	未就学児と 保護者	

講座・体験

名称	対象	内容など
職場体験 （こひつじ保育園）	中学生	中学生の職場体験 * お問合せください（☎03-3694-5439）