

注目!!

社会福祉協議会の
会員募集中!!
皆様からの会費や寄付
は、地域の福祉事業
に活用されます。



社協キャラクターのAエナちゃんです!

葛飾 平成28年8月25日号
No. 170

社協だより

●発行
社会福祉法人
葛飾区社会福祉協議会
〒124-0006 葛飾区堀切3-34-1
地域福祉・障害者センター
(ウェルピアかつしか)3階
電話:5698-2411 (代表) FAX:5698-2513

●編集 広報委員会
●ホームページ
葛飾社協 検索
http://www.katsushika-shakyo.com



問合せは4面上段の
問合せ先一覧を
ご覧ください

第11回

コラボかつしかまつり

日時 10月30日(日)

午前10時～午後3時(模擬店、発表等)
午後3時～午後4時(エンディング)

会場 立石地区センター別館(勤労福祉会館)

内容 地域貢献活動団体の活動紹介や活動発表、講演、模擬店やバザーの出店など

コラボかつしかまつりは、主に葛飾区内で活躍されている地域貢献活動団体やNPO法人などと、区民の皆さんや地域に関わりのある方々とは交流し、多様な人たちとつながり合うことで新しい活動が生まれたり、地域課題や新しい社会課題をいっしょに考える仲間づくりができたりするおまつりです。

コラボまつり参加希望団体は実行委員会にご参加ください!

8月以降の予定 第3回:8月27日(土) 第4回:9月28日(水) 第5回:10月21日(金)

※変更になる可能性もあります

●時間/18:30~20:30 ●場所/立石地区センター別館・勤労福祉会館

実行委員 運営ボランティア 大募集!

コラボかつしかまつりの開催にあたり、新たに参加していただく団体や、まつりの運営ボランティアを募集しています。コラボかつしかまつりに参加してみたい団体、ボランティアに興味のある方々など、是非ご参加ください! ご連絡は地域貢献活動サポートデスクまで!!

地域貢献活動サポートデスク

立石地区センター別館(勤労福祉会館)
葛飾区立石3-12-1 ☎5670-7251
mail: chisapo@katsushika-shakyo.com



NPO法人や地域貢献活動団体など、活動団体や個人の皆さんが取り組むさまざまな活動に対する相談や支援、関連講座を開催しています。

専門相談のご案内 NPO法人の活動や運営において必要な法務の相談、労務管理や保険の知識、税金の申告や会計など、法律・税務・労務の専門的な事柄についての個別相談ができます。

- 社会保険労務士: 偶数月第2金曜日
- 税理士: 奇数月第2金曜日
- 弁護士: 毎月第4金曜日

*相談は午後1時から5時までです。 *相談時間は1時間程度です。
*予約状況によっては、当日来所していただき相談を受けることも可能です。

メールマガジン情報

地域貢献活動サポートデスクでは毎月1日と15日(土・日・祝日の場合前日の平日)に講座やイベント、助成金の情報など、葛飾区のNPO法人やこれから活動を考えている方などへメールマガジンを配信しています。

メールマガジンの配信を希望される方はQRコードから申し込むか、
chisapo@katsushika-shakyo.comへ
①氏名(ふりがな) ②所属団体(ある方のみ) ③電話番号を
ご記入のうえお申込みください。



印刷

2016年/印刷・出版情報 教育図書21刊
小学入試情報 幼稚園入園情報 有名校合格

今も昔も書籍は印刷・癒しを伝える伝統技術
プリントプラン

TEL.5876-6455 葛飾区東四つ木1-22-1 葛飾区東四つ木2-22-1

不登校・学習困難 発達障がい ワンストップサポート

- 児童発達支援・放課後等デイサービス
- 不登校のお子さまのためのフリースクール
- NHK 学園高等学校連携での高校卒業
- 進学率100%!進学・補習の「翼学院」

高砂・青砥駅前・水元・東水元
翼学院グループ スマホで検索!!

●お問い合わせは 合格ツバサ
☎03-5699-5283

1人ひとりにツバサをあげる!
翼学院グループにお任せください!

翼学院グループ代表 慶應義塾大学SFC研究所上席所員 芦澤唯志学院長

「見守り介護」のご相談

弊社では、大切な家族をお守りするために【センサー付カメラ】や【GPSシューズ】を利用した見守り介護を推進しております。

- ① 大切な家族の異変をすばやくキャッチ!
- ② お手持ちの携帯へ即お知らせ!
- ③ その場の映像を携帯で確認!
- ④ 双方向スピーカーで声かけも可能!

介護保険適用なので低コスト導入可能!
専門相談員がお伺いするので、安心です!
お気軽にお問い合わせ下さい!
熱中症対策もOK!

見守り介護に関するご相談は
フリーダイヤル 0120-952-847

スリスマイル(福祉用具レンタル・販売)
〒124-0022 葛飾区奥戸2-29-7/TEL03-5672-1030

江戸川小岩相続相談センター

遺言 贈与 相続税 無料相談 受付中!

☎0120-162-009
電話受付時間 9:00~18:00(平日)

お客様への3つの約束
①お客様の情報は一切口外しません
②相談時も相談後も無理な営業は一切致しません
③相談に強い税理士が60分しっかり対応

運営:根本淳一税理士事務所 税理士 根本 淳一
〒133-0057 江戸川区西小岩3-31-14 シプラタ生命小岩ビル2階
TEL.03-6806-9622 / FAX.03-6806-9623

亀有と奥戸の地域サロン活動に

ママちゃんもやってきました!

TBSラジオ「ジェーン・スー生活は踊る」内で放送中の、47年続く長寿コーナー「毒蝮三太夫のミュージックプレゼント」で、地域住民が手づくりで運営している地域サロン活動が紹介されました。



ダンスやストレッチ体操、脳力トレーニング、手芸など、楽しいひと時を過ごした後、また笑顔で会いましょう」と別れ、再会を誓います。参加者同士、まちでお互いを見かけると、声をかけ挨拶し、会話を交わすようになりまし。近所に少しづつ知り合いが増え、人と人のつながりが実感しています。

毒蝮三太夫さんからのメッセージ「オレの大事な座右の銘の一つになっている言葉だが、『人のお世話にならぬよう、人のお世話をするように』とオフク口がよく言っていた。よく調べると、その続きがあつて『そして報いを求めぬよう』とあつた。これは、人づきあいのあるべき道だよね。この言葉は、東京の市長、今で言う都知事を務め、関東大震災後の帝都東京の街づくりをした後藤新平という人の言葉だよ。まさに、このサロンという集う場を企画し、運営している町会の方や民生・児童委員の皆さんが、この言葉を

まず一つは、亀有地区の「亀有花風船の会本宮委員長」です。JR亀有駅前を花いっぱいにして、街ゆく人に喜んでいただくとともに、参加者同士が気軽に集える場づくり(住民同士のつながり)を目指しています。活動は週2回のペースで、亀有駅の南口と北口に設置されている花壇の花摘みや水やりといった「お手入れ」をしています。

また、活動終了後、亀有地区センターに場所を移して開催している茶話会(年4回)では、講演会や健康体操、音楽会等を行っています。

次は、奥戸地区の「笑顔で会いましょう(田島代表)」です。東奥戸集い交流館を拠点として週1回、皆さんとフオーク



実践されていることに敬意を表します。このようなサロン活動を通して、地域の皆さん同士が気にかかあうまちづくりをお願いいたします!」

社会福祉協議会では、地域に笑顔が広がり、人と人がつながる、地域となる。地域サロン活動を支援しています。

災害ボランティア講座参加者募集

災害への備え「災害のこと、どれだけ知っていますか?」



きに被災した地域や人々を支援する災害ボランティア活動について学びます。

◆内容・講師
①葛飾の被害想定と防災体制について(葛飾区防災課職員) ②災害ボランティアとは(社協職員)

◆日時 10月1日(土) 午後1時30分~3時30分

◆会場 新小岩地区センター第1・2会議室(新小岩2-17-1)

◆対象 区内在住・在勤・在学の方

◆定員 50名(申込多数は抽選)

◆申込方法 電話かFAX(講座名、住所、氏名、電話番号)のいずれかでお申し込みください。

◆申込み・問合せ ボランティアセンター

「災害ボランティア基礎講座」

※午後の養成講座参加の方は、基礎講座の受講は必須です。

みなさんは災害について考えたことがありますか?首都直下型地震が起きたとき、葛飾の被害は?自分はずいぶん、どんな行動をとるべきか?

この講座では災害についての基礎知識を学ぶとともに、災害が起きたときに被災した地域や人々を支援する災害ボランティア活動について学びます。

◆日時 10月1日(土) 午前9時30分~12時30分

◆会場 新小岩地区センター第1・2会議室(新小岩2-17-1)

◆対象 区内在住・在勤・在学の方

◆定員 50名(申込多数は抽選)

◆申込方法 電話かFAX(講座名、住所、氏名、電話番号)のいずれかでお申し込みください。

◆申込み・問合せ ボランティアセンター

しあわせサービス 協力会員登録説明会

9月は出張

地域で家事などの支援(有償家事援助)ができる方を募集します!

しあわせサービスは区民同士の助け合いによる有償(1時間700円)の会員制のサービスです。

◆お持ちいただくもの ①健康保険証または運転免許証②印鑑

◆登録資格 18歳以上の健康な方なら男女を問わずどなたでも登録いただけます。

◆活動は1時間につき700円が支払われ、利用会員が負担します。

◆申込み・問合せ 福祉サービス係

◆日時会場 ①9月23日(金) 午後2時~4時、新小岩北地区センター②10月14日(金) 午前10時~正午、ウエルピアかつしか1階社協研修室

◆申込み・問合せ 福祉サービス係

大学・専門学校進学における奨学金の利用

平成26年度学生生活調査によると昼間部に通う大学生の51.3%が何らかの奨学金を利用しているという結果が出ています。今や大学生の2人に1人が奨学金を受けています。

◆学生支援機構の奨学金

奨学金のうち大学や専門学校進学に使えるものの代表格として、日本学生支援機構があります。無利子の第一種奨学金(月額上限5万4千円)と有利子の第二種奨学金(月額3万~12万円)があります。しかし、これらの奨学金は、入学後の4月以降に毎月交付となるため、合格後の入学手続き時の納入金支払いには使えないものとなっています。

◆社協の教育支援資金

社会福祉協議会(社協)の教育支援資金は、収入基準を超えない世帯を対象に、入学金や学費の貸付を行うものです。進学先確定後に、必要な入学金と学費1年分を一括して送金します。そのため、入学手続き時の納入金にも使うことが可能です。教育支援資金では、入学金は50万円まで、学費は、大学は月額6万5千円、短大・専門学校は月額6万円までを無利子での貸付になります。ただし、就学に際しての熱意や将来の計画性があり、特に必要な場合は貸付上限額の1.5倍まで申請することができます。その場合、大学の月額上限額が9万7500円になります。なお、貸付には審査があり、ご希望どおりの貸付ができない場合があります。

◆教育資金の準備開始や相談はお早めに

社協の教育支援資金は審査・貸付までに約1ヶ月かかります。合格してからのご相談では納入期限に間に合わず、貸付を受けられなかったケースもあります。合格前でも、受験する学校が決まった段階で事前申込みができますので、入学手続き費用納入期限の2ヶ月前を目安に、まずはお電話ください。

◆申込み・問合せ 貸付・助成係



葛飾区介護支援サポーターを募集します

【介護支援サポーター制度とは】

65歳以上の高齢者の介護予防と社会参加の促進を目的とした制度です。老人ホームなどの介護施設でお手伝いを行うと、評価ポイント(1時間100ポイント)がもらえます。ポイントは年度ごとに集計し、交付金(100ポイント=100円)として受け取ることもできます。(※年間上限5千円)

登録には、説明会と基礎研修会への参加が必要です。

【説明会・基礎研修会】

- ◆日時 9月28日(水)午前10時~正午
- ◆対象 区内在住の満65歳以上で介護保険サービスを利用していない方 20名
- ◆内容 「サポーター制度概要説明」「サポーター活動をするにあたって」

「登録手続きに関すること」

- ◆会場 水元ふれあいの家(水元1-26-20)
- ◆持ち物 介護保険証(登録する場合に必要です)
- ◆申込方法 開催日の前日までに、電話かFAXでお申込みください。
- ◆申込み・問合せ ボランティアセンター



デイサービスでダーツ指導をする介護支援サポーターの屋代宣男さん

赤い羽根共同募金運動10月1日スタート

～募金のおさそい!～

みなんで広げよう募金の輪

赤い羽根共同募金運動は、昭和22（1947）年にスタートし、今年で70回目を迎えます。長年にわたりご協力いただいた寄付者の皆様、ボランティアの皆様にご心よりお礼申し上げます。



- あなたの
- かわらぬ優しさで
- いつもみんなの
- はっぴいな笑顔が
- ねばーえんど (永遠)

募金の使いみち

平成27年度募金実績額 13,807,049円
募金の使いみちは共同募金会のホームページに掲載されています。

はねっと 葛飾 検索

◆問合せ 貸付・助成係



善意のご寄付

平成28年5月16日から7月31日まで



皆様ありがとうございました!

今回もたくさんの善意のご寄付をありがとうございました。皆様からいただいたご寄付は、社協の貴重な資金として、地域福祉を推進していくための事業に活用させていただきます。

(順不同・敬称略)

本会への福祉事業資金として

かつしか点訳の会	10,000円	あおき障害者スイム	3,000円	渋谷公園グラウンド・ゴルフ健寿会	11,745円
四つ木公園ラジオ体操会	30,000円	葛飾小品盆栽会	5,730円	カトレア美容室	5,000円
牧野貞夫(奥戸2)	100,000円	錦月会・藤原会	35,560円	葛飾法人会 第三地域事業部	10,190円
葛飾区グラウンド・ゴルフ協会	15,000円	鈴木錦月(高砂5)	10,000円	葛飾区観光協会(葛飾納涼花火大会チャリティ模擬店)	50,000円
東京江北ライオンズクラブ	50,000円	藤原原作(柴又1)	10,000円	吉川たくと歌謡祭発表会&コンクール	110,000円
東立石さくらまつり実行委員会	75,000円	はあーとのわ	32,807円	匿名6件	134,037円
東立石さくらまつり興産信用金庫立石支店	10,150円	葛飾区更生保護女性会	10,000円	♡アエナちゃん募金箱より♡	
東立石さくらまつり興産ひまわり会	10,000円	滋田長衛(亀有3)	100,000円	パチンコー福	4,422円
パチンコー福	300,000円	D'ステーション新小岩店	300,000円	笹よしゆき美容室	13,407円
ボーイスカウト葛飾第7団	212,155円	水元公園葛飾菖蒲まつり実行委員会	100,000円	葛飾区北部 民生委員・児童委員協議会 チャリティ発表会	45,106円
高砂みのり会	10,000円	葛飾区観光協会鎌倉支部	40,827円	青砥やくじん延命寺	11,292円
グラウンドゴルフ部	10,000円	すみっこの会	10,000円	サンサンクラブ	30,825円
竹内秀光(亀有4)	10,000円	亀有学び交流館利用団体協議会	10,000円	グラウンドゴルフ部	
世界平和女性連合	5,023円	双葉ライン(株)	100,000円	指定寄付として	
東京第17連合会		専修大学校友会葛飾支部	10,000円	葛飾明るい社会づくりの会	600,000円

交通遺児等の小中学生へ図書カードを贈ります

- ◆対象者 9月1日現在、区内在住で、小中学校に在学する交通遺児等(交通事故・病気・災害等のため両親が父母のいずれかを、またはすでに両親のいない場合は保護者を亡くした方)を扶養している保護者
- ◆贈呈額 小学生 一人5千円分
中学生 一人1万円分
- ◆申請方法 次の書類を社協窓口へお持ちいただき郵送してください。
①申請書
②父母等の死亡を確認できる書類(住民票の除票、戸籍謄・抄本)
③9月1日以降発行の世帯全員の住民票
- ◆申請・交付期間 9月16日(金)～10月7日(金)(必着)
▽窓口の場合は、書類確認のうえ、即日交付。郵送の場合は、10月14日(金)に一斉発送の予定。
- ◆申込み・問合せ 貸付・助成係

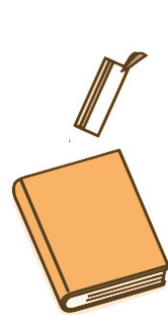

- ◆問合せ ボランティアセンター
- ◆日時 9月9日(金)～11日(日) 午前10時～午後4時
- ◆会場 かつしかシンフォニービル ズ・ギャラリー1・2(立石6-33-1) 入場無料
- ◆第51回 高齢者作品展 まもなく開催! 人生に触れる、感じる、作品展 書・絵画・写真・手工芸品など、高齢者の方々が制作した作品約200点を展示します。皆さまお誘い合わせのうえぜひご来場ください。

ひとりで住む方も安心! ひと声かけて配達します!

- ◆利用者負担 1本あたり10円
- ◆申込み・問合せ 福祉サービス係
- 65歳以上のひとり暮らし高齢者(仕事をされている方や生活協力員のいる高齢者集合住宅に居住されている方は利用対象から除きます)に対して、祝祭日を除く月曜～金曜日に乳酸菌飲料をひと声かけて配達し、安否の確認と孤独感の解消を図ります。配達日に会うことができず、決められた場所に置いた飲料が翌日も残っていた場合には、緊急連絡先への連絡や民生委員、警察、消防(救急)等の協力を得ながら、自宅での安全確保を図ります。



3 お知らせ 貸出し アエナちゃん募金箱(社協の募金箱)を貸出しています。社協が行う福祉事業の財源は、区民の皆様からの会費や寄付金が発立つています。募金箱を設置いただける事業者、団体、商店等を募集しています。また、イベント等にもご活用ください。

講座・募集

自分発見と新たな一歩!

ハガキ・FAXで申込みの場合、「講座等の名称、住所、氏名、フリガナ、年齢、電話番号」を記入してください。

ボランティア活動を始める前に「ボランティアについて学びませんか?」

これからボランティア活動を始めたい方向けの講座です。この講座では、皆さんがボランティア活動を始めるために必要な様々な情報をお伝えして、活動に踏み出すきっかけづくりのお手伝いをします。

日時 9月27日(火) 午後2時~4時

対象 区内在住、在勤、在学の16歳以上の方 20名

内容 ボランティアの考え方や活動のヒントなど

会場 ウェルピアかつしか1階 ボランティア活動室

申込方法 開催日の前日

申込方法

「申込み・問合せ一覽」の各担当係へ直接お申し込みください。

までに、電話かFAX(住所、氏名、連絡先記入)でお申込みください。

申込み・問合せ ボランティアセンター

家族で参加! 小学生ボランティア活動体験

親子で一緒に、貴重な体験を!!

内容 環境ボランティア(アメリカザリガニ、ブルギルなどの捕獲)

対象 区内在住の小学生と保護者

日時 9月11日(日) 午前10時~午後1時

会場 水元公園内 旧水産試験場ハス池他

講師 (N)水元ネイチ ヤープロジェクト

協力 葛飾区、葛飾区生

物多様性推進協議会他

参加費 1組200円

定員 15組30名(申込多数の場合は抽選)

申込方法 ハガキ、またはFAXで「小学生ボランティア教室希望」、保護者を含め、参加者全員の氏名、住所、電話番号、年齢を記入し、8月31日(水)(必着)までにお申し込みください。

申込み・問合せ ボランティアセンター

おはなしボランティア養成講座

日時 9月16日、10月21日、11月25日、12月16日、平成29年1月20日(全5回) 発表会・2月17日(金) 午後1時30分~3時30分

講師 ボランティアグループ「おはなし夢時計」

会場 ウェルピアかつしか1階 ボランティア活動室

対象 全日程に参加し、修了後おはなしボランティアとして活動ができる方

定員 20名(申込多数の場合は抽選)

受講料 無料

申込方法 電話またはハガキ、FAXで「おはなし講座」、氏名、住所、電話番号を記入し、8月31日(水)(必着)までにお申し込みください。

申込み・問合せ ボランティアセンター

地域や職場へ福祉・ボランティア講座をお届けします

地域や職場へ講師を派遣する「福祉・ボランティア出前講座」を実施しています。ぜひ、皆さんも、この講座を活用して福祉やボランティアについて学んでみませんか。

講座内容

①車いす体験講座

②手話体験講座

③アイマスク ガイドヘルプ体験講座

④点訳体験講座

⑤高齢者疑似体験講座

⑥盲導犬活動講座

⑦傾聴体験講座

⑧知的障がい・自閉症の理解(新講座)

⑨認知症の理解(新講座)

⑩福祉講話

申込方法 ボランティアセンターホームページから申込用紙をプリントアウトし、こちらへFAXもしくはご郵送ください。インターネットをご利用できない方は申込書をお送りいたします。

※日程についてはご相談ください。

申込み・問合せ ボランティアセンター

「成年後見・相続・遺言無料相談会」を開催します

「成年後見制度って何?」「申立て方法について知りたい」「遺言や相続のことについて教えて欲しい」など、成年後見制度の利用や相続、遺言に関する疑問や悩みごとに、司法書士が無料でお答えします。相談を希望される方は、お気軽にお申し込みください。

日時 10月8日(土) 午前10時~午後4時

会場 ウェルピアかつしか3階 社協相談室

対象 区内在住の方

定員 16名(1人60分)

※申込みは、9月6日(火)午前9時より電話で受け付けます(先着順)。

共催 成年後見センター・リーガルサポート東京支部

※毎月第2・4木曜日に、弁護士と司法書士による専門相談(予約制)を実施しています。

申込み・問合せ 成年後見センター

「成年後見制度って何?」「どんなときに必要になるの?」「費用はかかるの?」

認知症や知的障がい、精神障がいのあるご家族がいる方、身寄りがなく方、一のことや心配な方など、成年後見制度についてぜひ知っておきましょう。

社協職員が制度や申立てについて説明を行います。

日時 ①9月14日(水) 午後2時~3時30分 ②10月15日(土) 午前10時30分~

申込み・問合せ 成年後見センター

子どもが好きな方・大募集!

子育てを地域のかつしかファミリー・サポート・センター

サポート会員募集中

生後6ヶ月から小学校6年生までのお子さんを対象に、保育園・学童保育の送迎や、子どもの一時的な預かりなどの育児支援サービスを有償(1時間800円)で実施する会員制度です。このサービスの担い手であるサポート会員を募集しています。「預かりは無理でも、お迎えなら大丈夫」という方も大歓迎です。

サポート会員の資格等

- 子育ての経験、または保育士等の資格がある20歳以上の健康で活動可能な方。
- 報酬は活動1時間につき800円です。
- 会員登録後、活動を始める前に、救命講習等2日間の研修を受講していただきます。次回は9月9日(金)、10日(土)です。(12月、3月にも開催予定です)
- 講座やイベントなどの会員交流会も実施しています。



6月25日開催の交流会ではカンツォーネを楽しみました

問合せ・会員登録 ファミリー・サポート・センター

※毎月第3土曜日にも会員登録できます。お越しの際は前日までにご連絡をお願いします。

- 企画総務係(代表) 5698-2411 FAX 5698-2513
- 福祉サービス係 5698-3216
- 貸付・助成係 5698-2457
- ファミリー・サポート・センター 5698-4151
- 成年後見センター 5672-2833
- 受験生チャレンジ支援貸付担当 5671-5175
- 小地域福祉活動担当課 5698-2435
- ボランティアセンター 5698-2511 FAX5698-2512
- 地域貢献活動サポートデスク(立石3-12-1) 5670-7251
- ワークスかつしか(立石6-38-11・下の地図参照) 3692-3181



〒124-0006 葛飾区堀切 3-34-1

USK又び才 3面鏡張り天井が高いスタジオです! 9:00~11:00 貸し切りフロア(団体レッスン、講習会、練習会等) 11:00~22:30 練習場・個人レッスン

http://usk.in.coocan.jp

詳しくはホームページ又はお電話で

☎元旦のみ ☎JR常磐線 亀有駅

〒125-0061 東京都葛飾区亀有4-15-16

☎03-6240-7944 担当:高橋佑介

USKサークル 月曜朝開催中!!

無料職業紹介所 「ワークスかつしか」

55歳以上の方でお仕事をお探しなら「ワークスかつしか」へぜひ、ご相談ください。

青砥駅入口

お花茶屋

かつしかシンフォニーヒルズ

ワークスかつしか(シニア活動支援センター内) 京成青砥駅徒歩3分

◆問合せ 3692-3181 FAX 5698-6232