

共に支えあう
福祉のまちづくりを
めざして

葛飾区 社協だより

発行
社会福祉法人
葛飾区社会福祉協議会
〒124-0006 葛飾区堀切3-34-1
地域福祉・障害者センター(ウェルピアかつしか)3階
電話:5698-2411(代表) FAX:5698-2513
編集 広報委員会
ホームページ 葛飾協 検索 http://www.katsushika-shakyo.com

社協だより広告募集

「葛飾区社協だより」では、平成23年度中に発行する第140号から143号に広告を掲載する広告主を募集します。社協だよりは、発行部数225,650部、区内全戸配布の有力な媒体です。お店や企業のPR等に、ぜひご利用ください。
◆発行日
平成23年6月5日(第140号)、8月25日(第141号)、11月25日(第142号)、平成24年2月25日(第143号)
◆掲載位置と料金
①1面タイトル横 1回50,000円
②1面下段 1回25,000円
③4面下段 1回22,500円
年間を通しての割引等もありますので、詳細は電話でお問い合わせください。また、社協ホームページでもご確認できます。
◆問い合わせ 企画総務係 ☎5698-2411

しっかりサポートが お手伝いします。

こんなことで困っていませんか?

このごろ、電気、ガス料金の払い込み、忘れがちだなあ...

ホームヘルパーを利用したいがよくわからない...

認知症になったら、財産管理はどうすればいいの?

成年後見制度について知りたい。

相続問題や遺言について、専門家に相談したい

弁護士・司法書士による専門相談 (相談事業)

●福祉サービスのトラブルや疑問、または成年後見制度、遺言、相続などに関するご相談のため、法律の専門家による個別相談日を設けています。「法律的な助言」を行うための、予約制の無料相談です。事前に相談内容をお聞きします。(無料:1回40分)

成年後見制度のご相談に応じます (成年後見利用支援事業)

●成年後見制度は判断能力が十分でない方に対して、家庭裁判所から選任された成年後見人等(主に親族や専門家)が、財産管理や身上監護を行うものです。「しっかりサポート」では、制度の利用についてご相談に応じます。(無料)

福祉サービスの利用を支援します (訪問援助事業)

●生活支援員が月に数回訪問し、福祉サービスの利用を支援します。また、預貯金の出し入れや公共料金の支払い等、日常的な金銭管理も側面的にサポートします。
●大事な預貯金通帳や年金証書・不動産権利書等を安全に保管し、お預かりすることもできます。
※上記サービスの利用は有料となります。

問い合わせ ▶ 権利擁護センターかつしか「しっかりサポート」 ☎5672-2833

今年こそは聞こえるように...

「聞きえ」の相談会 開催中!

市川市川3-27-20 1F
047-329-3341

各種保険取扱 訪問歯科

通院困難な方のご自宅、施設などへ訪問して歯の治療を行います。

歯でお困りの方、誤嚥性肺炎を起しやす方など

あさひ歯科 東新小岩7-24-8
TEL.03(5670)5215

事業評価とは、社協が実施する事業を客観的な指標などを用いて評価し、その事業をより効果的、効率的な事業展開に役立てようとするものです。今年、社協全39事業(内部管理的な事業は除く)の評価を実施しました。詳細は社協窓口、または社協ホームページで閲覧できます。
◆問い合わせ
企画総務係 ☎5698-2411

社協だよりの点字版と録音版(テープ・DAISY)を発行しています。詳しくは、お問い合わせください。企画総務係 ☎5698-2411

かつしかボランティアセンター

ぼらんていあにゆうす

問い合わせ先・申し込み先

かつしかボランティアセンター
〒124-0006 葛飾区堀切3-34-1
ウェルピアかつしか3階
☎5698-2511 FAX 5698-2512

ボランティアとは? できることを できるときに できるだけ

ボランティア活動は特別なものではないので、むずかしく考える必要はありません。ボランティアの語源は、「自ら意志をもって行動する」という意味に由来します。身の回りや社会で起きている問題を解決するために、ほんの小さなことでもよいので、自分でできることを行うことがボランティアです。だれでも、いつでも、どこでも、ちょっとと社会参加するつもりで始められます。自分以外の人を思いやりながら「できることをできるときにできるだけしよう」という気持ちで活動すれば、充分です。無理せず、自分らしくが長続きの秘訣です。

ボランティア情報の提供、活動に関するご相談など、いつでも、お気軽にボランティアセンターまでご連絡ください。また、毎月15日に「ボランティアセンターだより」を発行しています。ぜひ、ご覧ください。区内の地区センターや駅の広報スタンド、協力福祉施設などで配布しています。

あつめる
●募金
●物品の寄贈など

こなこともボランティア

ふれあう
●高齢者施設や障がい者施設での行事参加や話し相手など

まもる
●河川の清掃など環境保全に関するもの

かう
●障がい者施設で自主生産品(クッキー、パン等)を買うなど

◆制度
区内在住の満65歳以上の方が、老人ホームやデイサービス施設などの介護施設で、話し相手やレクリエーションのお手伝い、掃除などの軽作業、洗濯ものたたみ、園芸などを行うと、活動時間に応じて評価ポイント(1時間100ポイント)がもらえます。ポイントは年度毎に集計します。その後、申請をする(※交付金)100ポイント=1000円として受け取ることもできます。
※交付金は、年間5000円が上限です。

◆目的
高齢者の介護予防と社会参加の推進を目的としています。

◆申込方法
電話かファクス(下記のファクスの記入の仕方を参考に①②⑤を記入)で開催日の前日までにお申し込みください。

◆会場
ウェルピアかつしか1階 ボランティア活動室

◆持ち物
介護保険証(登録する場合に必要です)

◆申込方法
電話かファクス(下記のファクスの記入の仕方を参考に①②⑤を記入)で開催日の前日までにお申し込みください。

◆制度
区内在住の満65歳以上の方が、老人ホームやデイサービス施設などの介護施設で、話し相手やレクリエーションのお手伝い、掃除などの軽作業、洗濯ものたたみ、園芸などを行うと、活動時間に応じて評価ポイント(1時間100ポイント)がもらえます。ポイントは年度毎に集計します。その後、申請をする(※交付金)100ポイント=1000円として受け取ることもできます。
※交付金は、年間5000円が上限です。

▲掃除などの軽作業「窓ふき」の様子

平成23年度ボランティアグループ助成金について申請を受け付けます。

区内ボランティアグループの活動を支援するため、助成金を交付します

◆申請条件 (以下のすべての条件を満たしていること)
①区内で活動しているメンバーが5名以上いるグループであること。
②ボランティアセンター事業への協力等をしていただけること。
③かつしかボランティアセンターに、平成23年4月末現在でグループ登録済みであること。
④グループに登録している会員のうち、3分の2以上が区内在住であること。

◆対象事業
①学習会や研修活動 ②器具・機材の整備
③モデル的活動 ④ニュース発行
⑤ボランティア活動の育成・推進に必要なもの ⑥その他

◆助成金額(上限) 7万円
※この他、消耗品、会場使用料などの通常経費に対する小額助成(年額5千円)もあります。

◆申請期間 平成23年5月23日(月)~31日(火)

◆申請方法 直接持参
※申請資料は、平成23年5月9日(月)から、ボランティアセンター窓口で配布(ホームページからのダウンロードも可)。詳細については、資料内の申請事項をご覧ください。
また、5月中に説明会・相談会を開催する予定です。

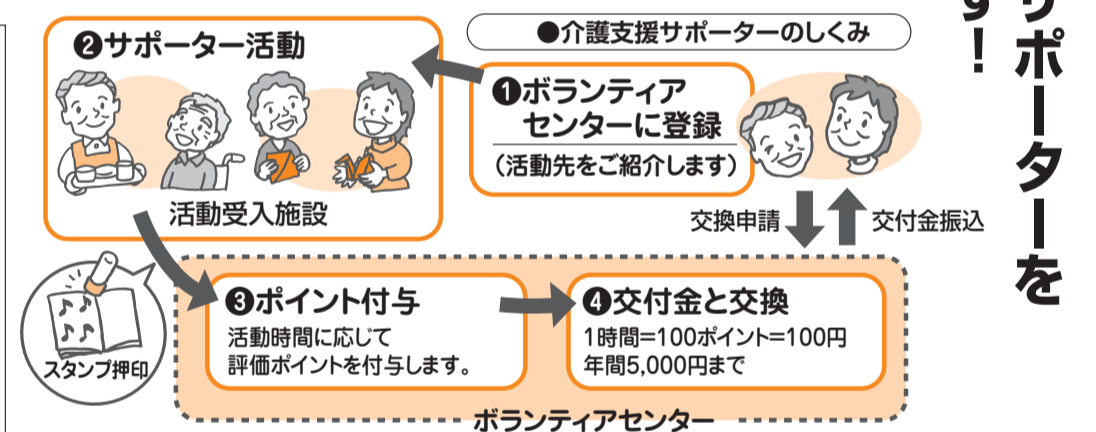

ボランティア登録者・団体連絡会を開催いたします

ボランティア活動をしている方が集まり、お互いの活動の様子を話し交流を深めます。また、ボランティアセンターの事業の報告などでもいたします。

◆対象 かつしかボランティアセンターに登録しているボランティア団体や個人の方(通知にて連絡先)

◆日時 3月12日(土)午後2時~4時

◆会場 ウェルピアかつしか1階ボランティア活動室

◎ボランティアに興味や関心がある方(10名程度)もご参加いただけます。

◆参加費 無料

◆申込方法 電話かファクス(下記の記入の仕方を参考に①②⑤を記入)でお申し込みください。

▲昨年は37団体43名参加

人生を前向きに大切に生きる
カウンセリング・ルーム
ハーマニー

個人面談 全予約制
1時間 ¥3000-
2時間 ¥5000-

TEL.03-3607-4090
〒125-0042 葛飾区金町3-41-20

悩みは人によって様々ですが
心の悩み、苦しみは語らないと消えません。
つらさが通じたとき、心は癒えるのです。
ひとりでも苦しまず、どうぞお話しください。

(相談内容)
●家庭内のもめごと
●将来への不安・自信喪失
●孤独・孤立・焦燥感 など

(財)日本カウンセリング・センター世話人による面談です

三井住友海上・日本興亜損保 代理店
株式会社ベンリー

保険の相談 受けたまわります

葛飾区金町2-14-13 竹山ビル1F
TEL.03-3600-3122 FAX.03-3600-3176

ファクスの記入の仕方

問い合わせ先・申し込み先

かつしかボランティアセンター
電話 5698-2511
FAX 5698-2512

①申込内容名
②氏名(フリガナ)
③住所
④電話番号
⑤年齢
⑥ボランティア活動の経験の有無(経験有の方は活動内容含む)

次回発行日は、平成23年6月5日の予定です。

ご協力ありがとうございました

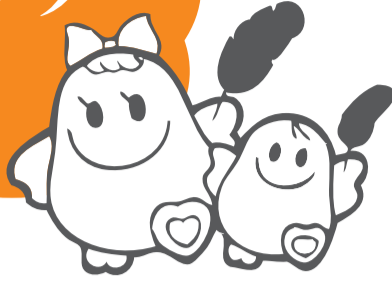

地域の皆様へ
平成22年度に助成を受けた児童養護施設(東京愛育苑向島学園)から「ありがとうメッセージ」をいただきました。

助成金を活用し、毎年恒例の夏季宿泊事業(海水浴)を実施しました。普段の生活ではなかなか体験することのできない海水浴、バーベキュー等、児童にとって大切な思い出をつくることができました。また、海でのグループ行動、集合・休憩時間の約束、民宿での食事マナー等、ルールの大切さを学ぶことができました。毎年継続して実施できるのも皆様からの募金のおかげです。ありがとうございました。



夏休みの楽しい思い出ができたよ!!

※児童養護施設とは
保護者のいない児童、虐待されている児童、その他環境上養護を要する児童を受け入れて養護し、あわせて退所後も相談、その他自立のための援助を行う施設です。(児童福祉法第41条)

※赤い羽根共同募金および歳末たすけあい募金の募金額、配分結果は、共同募金会のホームページで詳しくご覧いただけます。
www.akaihane.or.jp

平成22年度 地区別募金額一覧表

地区センター管内	赤い羽根共同募金	歳末たすけあい募金
立石	616,900円	1,321,073円
東立石	451,739円	778,540円
東四つ木	642,450円	640,961円
四つ木	500,000円	1,370,000円
堀切	424,050円	922,910円
南綾瀬	1,144,975円	1,749,841円
お花茶屋	663,883円	1,185,285円
亀有	841,425円	1,523,097円
青戸	676,730円	1,415,222円
新小岩北	965,950円	1,711,525円
新小岩	1,154,911円	1,204,130円
奥戸	464,300円	1,019,900円
高砂	828,203円	2,642,282円
柴又	1,476,487円	1,762,569円
新宿	561,373円	595,734円
金町	1,041,050円	1,613,923円
東金町	411,243円	553,118円
水元	498,030円	1,070,410円
西水元	572,362円	1,127,786円
地区計	13,936,061円	24,208,306円
事務局	13,720円	214,341円
総合計	13,949,781円	24,422,647円

赤い羽根共同募金運動

募金総額 13,949,781円

昨年10月から12月にかけておこなわれた「赤い羽根共同募金」は、多くの皆様のご協力により標記募金総額となりました。本当にありがとうございました。

皆様からお寄せいただいた募金は、福祉施設や福祉団体等への助成金として活用し、地域福祉の向上に役立ててまいります。

歳末たすけあい運動

募金総額 24,422,647円

昨年12月に実施した歳末たすけあい募金では、皆様方の温かいお気持ちと地域の自治町会や民生委員・児童委員の方々などのご協力で、たくさんのお金が集まりました。重ねて御礼申し上げます。ありがとうございました。

お寄せいただいた募金は、地域で取り組まれている地区高齢者支援活動や小地域福祉活動等、地域の方々や各種団体の様々な福祉活動支援のために活用いたします。

善意のご寄付

平成22年11月1日～平成23年1月31日まで

今回もたくさんの善意のご寄付をありがとうございました。皆さまからいただいたご寄付は、社協の貴重な資金として、地域福祉を推進していくための事業に活用させていただきます。なお、掲載については細心の注意を払っておりますが、万一誤字等がございましたら、ご容赦願います。(順不同・敬称略)

本協議会への福祉事業資金として

- (株)メッセ奥戸店 21,000円
- 宗教法人正王寺僧徒会・正王寺住職 伊東快聡 500,000円
- 東四つ木地区委員会さわやかコンサート 44,877円
- 関口幸子(東四つ木1) 10,000円
- 池田義信(立石8) 30,000円
- 堀切まちづくり懇談会 36,583円
- 山崎辰三郎(亀有3) 30,000円
- 折り紙ボランティアさくらんぼ 3,000円
- 葛飾区グラウンドゴルフ協会 15,000円
- つばさ会 若柳慶次郎 32,859円
- 東京ガスライフバル葛飾 50,000円
- ティアヌ マリオ バレエ 100,000円
- 葛飾区民謡愛好連盟 31,112円
- かつしか盆踊りチャリティフェスタ実行委員会 20,000円
- 葛飾区民生委員児童委員協議会 高齢福祉部会 9,212円
- NPO法人葛飾幼児グループ 10,000円
- 牧野貞夫(奥戸2) 100,000円
- 四つ木公園ラジオ体操会 20,000円
- ゆめコンサート実行委員会 11,266円
- 株式会社高木屋 6,273円
- 南綾瀬地区まちづくり懇談会レディースクラブ 7,500円
- ばちんこ一福 300,000円
- 新小岩中町青年会 16,112円
- 国美術会員有志 56,616円
- 鶴澤正之(東金町7) 5,000円
- 竹内秀光(亀有4) 30,000円
- 山本美江(金町2) 10,000円
- 青戸地区センターまつり梅香亭 2,000円
- 青戸地区センターまつり青少年育成青戸地区委員会 6,704円
- 大根田善二郎(高砂3) 30,000円
- 水元わくわく館まつり・新小岩学び交流館まつりフリーマーケット参加者一同 9,724円
- 立石宮元クラブ 50,000円
- 南水元4丁目8階建マンション建設反対住民の会 7,671円

○ビクターエンターテインメント 源みちよ

- 30,200円
- サンサンクラブグラウンドゴルフ部 12,348円
- 青戸リーグ 20,000円
- 東金町三和寿会 21,000円
- 亀有フォークダンス コスモス 30,000円
- たんぼぼ 31,374円
- 葛飾区商店街連合会 606,100円
- 東立石自治会 30,000円
- 東京聖栄大学校友会 101,741円
- 東京聖栄大学食品加工部 3,800円
- 東京聖栄大学「新小岩文化祭」 5,446円
- すみっこ会 10,000円
- 高砂南寿会 80,000円
- 金子酒店 1,829円
- 亀有五丁目東自治会 27,658円
- 堀切商店連合会 5,247円
- 長谷川輝雄(堀切5) 5,000円
- 岩沢俊夫(高砂6) 19,450円
- 新小岩青年連合会・新小岩はやし連一同 50,000円
- かつしか点訳の会 5,000円
- 三ツ俣大樹(堀切2) 1,000,000円
- 日本キリスト教団青戸教会 5,000円
- 高砂みのり会グラウンドゴルフ部 10,971円
- 日蓮宗東京東部社会教化事業協会 30,000円
- 有限会社オケイホームズ 7,100円
- 水元学び交流館水元わくわくまつり実行委員会 10,000円
- 金町キリスト教会 10,000円
- 東京慈恵会医科大学附属青戸病院 150,000円
- 匿名(18) 404,816円

ボランティアまつり関連寄付

- アムネかつしか 5,000円
- ガールスカウト東京都第148団 5,000円
- はあーとのわ 3,000円
- 葛飾たんぼぼ会 3,000円
- NPO法人かつしか風の子クラブ 3,000円
- 茂木町直売所等運営協議会 10,000円
- かつしかボランティアまつり実行委員会 52,518円
- (株)イシナリ (スタンプラリー-景品寄付)
- 葛飾ヤクルト販売株式会社 (飲み物15ケース)

善意のご寄付 ありがとうございます!

昨年プロ野球ドラフト会議でオリックス・バファローズの指名を受け、入団した区内堀切在住で修徳高校出身の三ツ俣大樹選手(写真右)が葛飾区に貢献したいと、100万円を寄付されました。

三ツ俣選手は、「プロ野球選手の方々は、様々な形で社会貢献活動を行っています。自分もプロ野球選手になって、ふるさとして貢献したい」と思い、福祉事業へ活用していただくよう社協へ寄付を行いました。」と寄付の動機を話されました。

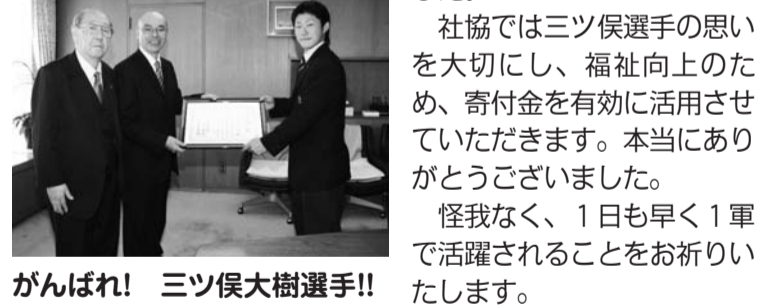

がんばれ! 三ツ俣大樹選手!!

社協では三ツ俣選手の思いを大切にし、福祉向上のため、寄付金を有効に活用させていただきます。本当にありがとうございました。怪我なく、1日も早く1軍で活躍されることをお祈りいたします。

昨年12月21日、東京聖栄大学の3名の学生さんが社会福祉協議会への善意の寄付金をお持ちくださいました。寄付は「東京聖栄大学校友会」様をはじめ、「東京聖栄大学食品加工部」様、「東京聖栄大学「新小岩文化祭」」様からの3件で110,987円をいただきました。

若い学生さんの地域福祉への温かい思いを大切にいたします。東京聖栄大学の皆さん、本当にありがとうございました。

◆問い合わせ 企画総務係 ☎5698-2411

交通遺児等の方へ

高校進学を祝い 奨励金をお贈りします



◆対象者 4月1日現在、区内に住所を有し、4月から高等学校へ入学される交通遺児等(交通事故・災害・病気等により両親又はそのいずれかを亡くされた方。すでに両親のいない場合は保護者を亡くされた方)

◆贈呈額 交通遺児等一人につき、20,000円

◆申請方法 保護者の方が、次の書類を社会福祉協議会の窓口へ持参、もしくは郵送してください。

- ①申請書
- ②在学証明書(身分証明書や学生証は不可)
- ③父母等の死亡を確認できる書類(住民票の除票や戸籍謄本等)
- ④保護者が現に扶養している事を証する書類(4月1日以降発行の世帯全員の住民票)

◆申請・交付期間 4月11日(月)～4月25日(月)(必着)

※申請は郵送でも可能ですが、奨励金の交付は窓口のみとなります。

◆申し込み・問い合わせ 貸付・助成係 ☎5698-2457

しあわせサービス

「協力会員」募集!

しあわせサービスは、区民の方々の協力により有償で家事援助等を行う会員制のサービスです。「協力会員」は、利用会員のちょっとした困りごとに対して、お手伝いいただく方です。特別な資格は必要ありません。18歳以上の健康な方なら、どなたでも「協力会員」になれます。その活動には1時間につき700円が支払われます。(利用会員の方の負担となります)。みなさんの力を必要としています。ぜひご協力ください。今回は以下の日程と会場で登録説明会を開催しますので、いずれかにご出席ください。

◆登録説明会日程および会場

- ①3月15日(火) 午後2時～4時
- ②4月20日(水) 午後2時～4時
- ③5月17日(火) 午前10時～12時

①～③ともに会場: ウェルビアかつしか1階社協研修室

◆お持ちいただくもの

- ①健康保険証または運転免許証
- ②印鑑

◆お問い合わせ 福祉サービス係 ☎5698-3216

登録した協力会員の声
登録のきっかけは、郷里の母が福祉サービスのお世話になっていて、私は遠く離れているけれど何かできることはないかと、思いついた時「しあわせサービス協力会員募集」の記事を見て、説明会に出席し登録しました! 困っている方のお手伝いだけでもよかったらいいなと思っています。(Sさん 昨年9月登録)



平成23年度 手話講習会 受講者募集!!

聴覚障がいや手話について学ぶ講座です。まったく初めてのの方は、ぜひ入門コースからどうぞ!



◆対象

①入門コース

(平成23年度区民大学対象事業) 高校生以上の健聴者(聴力に障がいのない方)で手話学習経験のない方

②初級コース

区内在住の高校生以上の健聴者(あいさつができる程度)

③中級コース

区内在住または在勤・在学の高校生以上の健聴者(手話学習経験1年程度)

④上級コース

区内在住または在勤・在学の高校生以上の健聴者(手話学習経験2年以上)

◆会場 ボランティア活動室または社協研修室(ウェルビアかつしか1階)

◆日程・受講料・定員 下表をご覧ください。

◆申込方法 往復ハガキ(下記記入の仕方を参考)で各締切日までにお申し込みください。

◆問い合わせ 福祉サービス係 ☎5698-3216

■往復はがきの記入の仕方

〒124-0006 葛飾区堀切3-34-1 ウェルビアかつしか3階 葛飾区社会福祉協議会 福祉サービス課 手話講習会担当	(記入しないでください)
返信 ご自分の住所氏名	①参加者氏名(フリガナ) ②住所 ③電話番号 ④年齢 ⑤希望コースとクラス

	入門コース	初級コース	中級コース	上級コース
昼クラス 午前10～12時	火曜(全2回) 4/12、19	火曜(全30回) 5/17～	金曜(全33回) 4/22～	木曜(全30回) 4/28～ 選考試験4/6
夜クラス 午後7～9時	木曜(全2回) 4/14、21	木曜(全30回) 5/12～	火曜(全33回) 4/19～	水曜(全30回) 4/20～ 選考試験4/8
定員	各50名	各40名	各40名	各20名
教材費	無料	3,000円程度	3,000円程度	3,000円程度
申込締切(必着)	3/28(月)	4/25(月)	3/28(月)	3/28(月)
場所	ボランティア活動室			社協研修室

※申込多数の場合は抽選
※上級は簡単な選考を行います。

子育て支援で地域に笑顔を

かつしか
ファミリー・サポート・センター

サポート会員募集

ファミリー・サポート・センターでは、生後6カ月から小学校3年生までのお子さんを対象に、仕事の都合や急用などで一時的に育児に困ったときに、保育園への送迎や、子どもの預かりなどの育児支援サービスを実施しています。

サポート会員 今年度の活動内容ベスト5(11月末現在)

- 1位 保育園・幼稚園の迎えと預かり 981回
- 2位 保育園・幼稚園の迎え 816回
- 3位 保育園・幼稚園の送り 452回
- 4位 習い事・塾の送迎(預かりを含む) 427回
- 5位 学童保育の迎えと預かり 336回



育児のお手伝いを
していただける方
(サポート会員)を
募集しています。
資格等: 子育て経験や保育士などの資格がある20歳以上の方。
活動1時間あたり800円の報酬を受けとることができます。空いた時間を生かして活動したい方のご連絡をお待ちしています。
なお、活動を始めるには、登録と研修会(2日間、左記日程)への参加が必要です。詳しくはお問い合わせください。
◆研修会日時
3月14日(月)、15日(火)
午前9時～午後4時
◆問い合わせ
ファミリー・サポート・センター
☎5698-4151(よごちほこ)
※毎月第3土曜日も会員登録できます。お越しの際は事前に予約をお願いします。

乾燥した日が続きますので火の元にはご注意ください

振り込め詐欺や悪徳リフォーム業者などによる詐欺に気をつけてください!